



***SPRAWOZDANIE***

***Z REALIZACJI ZADAŃ***

***INSPEKCJI WETERYNARYJNEJ***

***NA TERENIE WOJEWÓDZTWA ZACHODNIOPOMORSKIEGO***

***W ROKU 2014***

***BEZPIECZEŃSTWO ŻYWNOŚCI***

**Szczecin, 19.03.2015 rok**

Część I – Ogólne informacje dotyczące Inspekcji Weterynaryjnej .....	6
1. Struktura Inspekcji Weterynaryjnej.....	6
1.1 Podstawowe zmiany w strukturze, w stosunku do roku poprzedniego.....	8
1.2 Zmiany na stanowiskach WLW i PLW w roku objętym sprawozdaniem .....	8
2. Kadry Inspekcji Weterynaryjnej w województwie .....	8
2.1 Etaty w Inspekcji Weterynaryjnej.....	8
2.2 Struktura zatrudnienia w województwie .....	8
2.3 Osoby niebędące pracownikami Inspekcji Weterynaryjnej, wyznaczone do wykonywania określonych czynności .....	12
3. Szkolenia Inspekcji Weterynaryjnej w województwie .....	16
4. Finansowanie Inspekcji Weterynaryjnej w województwie .....	69
Część II – Realizacja zadań Inspekcji Weterynaryjnej na terenie województwa, w roku objętym sprawozdaniem .....	<b>Błąd! Nie zdefiniowano zakładki.</b>
1. Nadzór nad ochroną zdrowia zwierząt.....	<b>Błąd! Nie zdefiniowano zakładki.</b>
2. Nadzór nad identyfikacją i rejestracją zwierząt.....	71
3. Nadzór nad ochroną zwierząt.....	<b>Błąd! Nie zdefiniowano zakładki.</b>
4. Bezpieczna żywność pochodzenia zwierzęcego .....	94
5. Nadzór nad paszami, ubocznymi produktami pochodzenia zwierzęcego oraz weterynaryjnymi produktami leczniczymi.....	104
6. Weterynaryjna kontrola w handlu pomiędzy Polską, a państwami członkowskimi Unii Europejskiej, a także przy przy eksporcie z Polski do krajów trzecich. ....	111
6.1 Wysłka zwierząt z Polski do innych Państw Członkowskich (oraz pozostałych państw stosujących unijne procedury handlowe),.....	112
6.2 Wysłka zwierząt do Polski z innych Państw Członkowskich (oraz pozostałych państw stosujących unijne procedury handlowe),.....	114
6.3 Eksport z Polski do krajów trzecich. ....	115
7. Badania laboratoryjne. ....	<b>Błąd! Nie zdefiniowano zakładki.</b>
7.1 Wykorzystanie systemu CELAB w województwie .....	129
8. Omówienie wyników kontroli wewnętrznych .....	129
Część III – Wnioski z, plany i założenia na rok następny.....	134
1. Wnioski z realizacji zadań w roku objętym sprawozdaniem .....	134
2. Realizacja planów i założeń z roku poprzedniego .....	135

3. Plany i założenia na rok następny.....	138
---	-----

## WSTĘP

Niniejsze sprawozdanie podsumowuje działania organów Inspekcji Weterynaryjnej prowadzone w 2014 r. na terenie województwa zachodniopomorskiego.

W 2014 roku WIW Szczecin kontynuował realizowanie głównych kierunków zadań, podobnie jak w latach poprzednich. Niezależnie od merytorycznych zadań określonych ustawowo omówionych niżej, kontynuowano współpracę transgraniczną ze stroną niemiecką, a w szczególności z Inspekcją Weterynaryjną Landu Brandenburgia oraz Meklemburgia – Pomorze Przednie. W ramach podpisanej umowy w 2000 roku w Poczdamie o współpracy, w 2014 roku odbyły się dwa spotkania z Landowym Lekarzem Weterynarii Brandenburgii – w maju w Poczdamie oraz w październiku w Stargardzie Szczecińskim. Ponadto na początku grudnia 2014 dodatkowo doszło do spotkania w Szczecinie z przedstawicielami Brandenburgii w celu omówienia sytuacji w zakresie ASF i powstających zagrożeń. Wymieniono poglądy w zakresie ryzyka zawleczenia tej choroby na tereny północno-zachodniej Polski jak i północno-wschodnich Niemiec. Ustalono konieczność dalszej dyskusji na ten temat w 2015 roku.

W zakresie zwalczania chorób zakaźnych zwierząt uzyskano w wyniku wieloletnich szczepień lisów przeciwko wściekliźnie pomyślną sytuację epizootyczną, w wyniku której można było zaprzestać prowadzenia tej akcji. Ponadto wyniki kontroli stad pod kątem występowania obecności wirusa EBB w hodowli bydła w woj. zachodniopomorskim, przeprowadzonych w 2014 r. oraz działania związane z depopulacją stad, w których zanotowano jeszcze przypadki seropozytywne, dały podstawę do złożenia przez ZWLW wniosków o nadanie statusu urzędowo wolnego od EBB dwóm regionom województwa, w wyniku czego uzyskano w/w status.

W 2014 r. organy Inspekcji Weterynaryjnej były mocno obciążone zadaniami w zakresie nadzoru nad bezpieczeństwem żywności. Przeprowadzone zostały na terenie województwa zachodniopomorskiego dodatkowe kontrole w zakresie identyfikowalności produktów, spełnienia warunków weterynaryjnych w zakładach uboju zwierząt. Pracownicy zespołu ds. bezpieczeństwa żywności przeprowadzili również wiele kontroli doraźnych, wynikających ze skarg. We współpracy z Inspekcją Sanitarną organy Inspekcji Weterynaryjnej uczestniczyły w audycie FVO w zakresie zapewnienia identyfikowalności produktów.

Nawiązana została ścisła współpraca z Prokuraturą Apelacyjną w Szczecinie. W marcu 2014 r. przeprowadzono szkolenie prokuratorów z zakresu bezpieczeństwa żywności i zagadnień dotyczących prowadzenia nielegalnej działalności, a w dniu 27 listopada 2014 r. Prokurator Apelacyjny przeprowadził szkolenie pracowników WIW w Szczecinie i Powiatowych Lekarzy Weterynarii z terenu województwa zachodniopomorskiego w zakresie sposobu zabezpieczenia materiału dowodowego przy wykonywaniu czynności wyjaśniających i kontrolnych. Ponadto w dniu 9

maja 2014 r., na wniosek ZWLW, zostało przeprowadzone szkolenie pracowników WIW w Szczecinie i Powiatowych Lekarzy Weterynarii przy współudziale funkcjonariuszy policji z komend powiatowych z terenu województwa zachodniopomorskiego, przez młodszego inspektora Roberta Woźniaka z Wydziału do Walki z Przestępczością Gospodarczą Komendy Wojewódzkiej Policji w Szczecinie, w zakresie sposobu postępowania i współpracy organów Inspekcji Weterynaryjnej z policją.

# Część I – Ogólne informacje dotyczące Inspekcji Weterynaryjnej

## 1. Struktura Inspekcji Weterynaryjnej

Schemat organizacyjny WIW, dane WLW, Z-cy WLW, Kierownika ZHW, PLW (stan na dzień 31 grudnia 2014). Schemat organizacyjny Wojewódzkiego Inspektoratu Weterynarii w Szczecinie

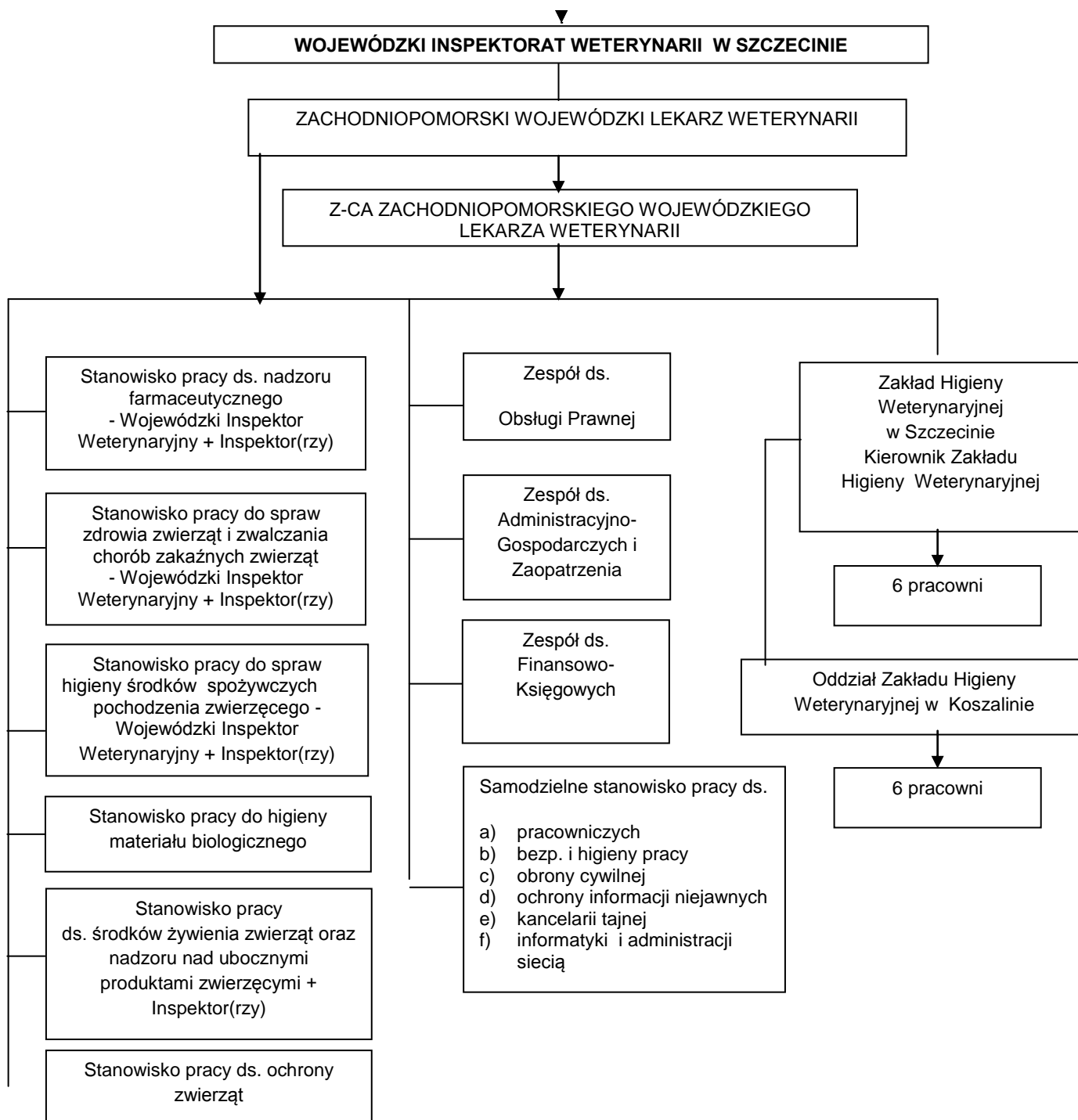

Zastępca Zachodniopomorskiego Lekarza Weterynarii lek. wet. Iwona Kalisiak

Kierownik Zakładu Higieny Weterynaryjnej w Szczecinie lek. wet. Elżbieta Grądzka

## Powiatowe Inspektoraty Weterynarii w woj. zachodniopomorskim

L.p.	Powiatowy Inspektorat Weterynarii	Powiatowy Lekarz Weterynarii
1	PIW Białogard	<b>Piotr Szykowny</b> Powiatowy Lekarz Weterynarii <b>Dariusz Piechocki</b> Z-ca Powiatowego Lekarza Weterynarii
2	PIW Choszczno	<b>Dariusz Raniszewski</b> Powiatowy Lekarz Weterynarii
3	PIW Drawsko Pom.	<b>Tadeusz Klima</b> Powiatowy Lekarz Weterynarii
4	PIW Goleniów z s. w Nowogardzie	<b>Zdzisław Czerwiński</b> Powiatowy Lekarz Weterynarii <b>Alina Owczorz</b> Z-ca Powiatowego Lekarza Weterynarii
5	PIW Gryfice	<b>Ewa Sobieszczyk</b> Powiatowy Lekarz Weterynarii
6	PIW Gryfino	<b>Krzysztof Dankiewicz</b> Powiatowy Lekarz Weterynarii
7	PIW Kamień Pom.	<b>Wojciech Małecki</b> Powiatowy Lekarz Weterynarii
8	PIW Kołobrzeg	<b>Henryk Boroń</b> Powiatowy Lekarz Weterynarii <b>Ewa Ziomek-Opalińska</b> Z-ca Powiatowego Lekarza Weterynarii
9	PIW Koszalin	<b>Marek Kubica</b> Powiatowy Lekarz Weterynarii <b>Mariusz Sitarz</b> Z-ca Powiatowego Lekarza Weterynarii
10	PIW Łobez	<b>Andrzej Blachura</b> Powiatowy Lekarz Weterynarii <b>Mariusz Rychter</b> Z-ca Powiatowego Lekarza Weterynarii
11	PIW Myślibórz	<b>Ryszard Horbanowicz</b> Powiatowy Lekarz Weterynarii
12	PIW Pyrzyce	<b>Zygmunt Gabryś</b> Powiatowy Lekarz Weterynarii <b>Tadeusz Olszewski</b> Z-ca Powiatowego Lekarza Weterynarii
13	PIW Sławno	<b>Marek Gębal</b> Powiatowy Lekarz Weterynarii
14	PIW Stargard	<b>Janina Januszewska</b> Powiatowy Lekarz Weterynarii
15	PIW Szczecinek	<b>Zdzisław Kalupa</b> Powiatowy Lekarz Weterynarii
16	PIW Świdwin	<b>Anna Igiel</b> Powiatowy Lekarz Weterynarii <b>Nowicka Dana</b> Z-ca Powiatowego Lekarza Weterynarii
17	PIW Wałcz	<b>Ryszard Sawicki</b> Powiatowy Lekarz Weterynarii <b>Arkadiusz Kaczmarek</b> Z-ca Powiatowego Lekarza Weterynarii

18	PIW Szczecin	<b>Stanisław Paclawski</b> Powiatowy Lekarz Weterynarii <b>Zbigniew Socha</b> Z-ca Powiatowego Lekarza Weterynarii
19	PIW Świnoujście	<b>Szymon Januszewski</b> Powiatowy Lekarz Weterynarii <b>Bożena Stalka</b> Z-ca Powiatowego Lekarza Weterynarii

### 1.1 Podstawowe zmiany w strukturze, w stosunku do roku poprzedniego

Nie dotyczy

### 1.2 Zmiany na stanowiskach WLW i PLW w roku objętym sprawozdaniem

Z dniem 24 lutego 2014 roku Pan Marek Kubica został Powiatowym Lekarzem Weterynarii w Koszalinie

Z dniem 24 lutego 2014 roku Pan Zdzisław Kalupa został Powiatowym Lekarzem Weterynarii w Szczecinku.

Z dniem 01 sierpnia.2014 roku Pani Ewa Ziomek-Opalińska została zatrudniona na stanowisko zastępcy powiatowego lekarza weterynarii w Powiatowym Inspektoracie Weterynarii w Kołobrzegu.

## 2. Kadry Inspekcji Weterynaryjnej w województwie

### 2.1 Etaty w Inspekcji Weterynaryjnej

Wykaz etatów będących w dyspozycji IW.

JEDNOSTKA	STAN NA DZIEŃ 31.12 ROKU POPRZEDNIEGO	STAN NA DZIEŃ 31.12 ROKU OBJĘTEGO SPRAWOZDANIEM			RÓŻNICA (kol. 3 - kol. 2)
		Łącznie	w tym:		
			Korpus służby cywilnej	Osoby nieobjęte mnożnikowymi systemami wynagrodzeń	
1	2	3	4	5	6
WIW (w tym ZHW z oddziałami terenowymi)	127,375	124,375	94,375	30	- 3
PIW Białogard	11,4	11,4	11,4	0	0
PIW Choszczno	10,5	10	8	2	- 0,5
PIW Drawsko Pom.	13	13	11	2	0
PIW Gryfice	11,33	9,25	9	0,25	- 2,08
PIW Gryfino	10,25	11,25	10,75	0,5	+ 1



PIW Kamień Pom.	10,33	11	10	1	+ 0,67
PIW Kołobrzeg	12,25	12,125	11,125	1	- 0,125
PIW Koszalin	24	24	21	3	0
PIW Łobez	11	12	11	1	+ 1
PIW Myślibórz	10	10	10	0	0
PIW Nowogard	14	16	14	2	+ 2
PIW Pyrzyce	13	13	10,25	2,75	0
PIW Sławno	8	10	10	0	+ 2
PIW Stargard Szcz.	14,5	14,5	12,5	2	0
PIW Szczecin	16	17	15	2	+ 1
PIW Szczecinek	12	11	11	0	-1
PIW Świdwin	15	13	12	1	-2
PIW Świnoujście	9,25	8,25	8,25	0	- 1
PIW Wałcz	11,75	10,75	10,50	0,25	-1
PIW – ogółem	<b>237,56</b>	<b>237,525</b>	<b>216,775</b>	<b>20,75</b>	<b>- 0,035</b>
Województwo zachodniopomorskie - ogółem	<b>364,935</b>	<b>361,9</b>	<b>311,15</b>	<b>50,75</b>	<b>- 3,035</b>

## 2.2 Struktura zatrudnienia w województwie

Wykaz osób zatrudnionych (stan na dzień 31 grudnia 2014r.).

Jednostki organizacyjne Inspekcji Weterynaryjnej (stan na dzień 31.12)		Liczba jednostek organizacyjnych	Pracownicy Inspekcji Weterynaryjnej										
			Ogółem (kolumny od 3 do 10)	Lekarze weterynarii	Osoby z wykształceniem wyższym, innym niż weterynaryjne				Laboranci	weterynaryjni, kontrolerzy san.-wet., ogładacze zwierząt i mięsa, trychinoskopiści)	Pozostali pracownicy		
		1	2	3	4	5	6	7	8	9	10		
<b>Ogółem</b>		1	20	372	102	10	34	22	109	16	10	69	
Wojewódzkie inspektoraty weterynarii		2	1	127	24	2	7	17	24	16	0	37	
Kierownictwo		3	x	2	2	0	0	0	0	0	0	0	
zespół lub samodzielne stanowisko do spraw	zdrowia i ochrony zwierząt	ogólna liczba osób	4	2	4	3	0	0	1	0	0	0	0
		zdrowie zwierząt i zwalczanie chorób zakaźnych zwierząt	5	x	2	2	0	0	0	0	0	0	0
		ochrona zwierząt	6	x	2	1	0	0	1	0	0	0	0
		higiena materiału biologicznego	7	x	0	0	0	0	0	0	0	0	0
	bezpieczeństwa żywności, pasz oraz ubocznych produktów zwierzęcych	ogólna liczba osób	8	2	7	7	0	0	0	0	0	0	0
		bezpieczeństwo żywności	9	x	5	5	0	0	0	0	0	0	0
		pasze i uboczne produkty pochodzenia zwierzęcego	10	x	2	2	0	0	0	0	0	0	0

	nadzoru farmaceutycznego	11	1	1	1	0	0	0	0	0	0	0	
	finansowo-księgowych	ogólna liczba osób	12	1	10	0	0	7	0	0	0	3	
		księgowi	13	x	10	0	0	7	0	0	0	3	
	administracyjnych	ogólna liczba osób	14	1	14	0	0	0	0	6	0	8	
		kadry	15	x	1	0	0	0	0	0	0	1	
		informatyka	16	x	1	0	0	0	0	1	0	0	
	obsługi prawnej	17	1	2	0	2	0	0	0	0	0	0	
	oceny działalności Inspekcji Weterynaryjnej	18	0	0	0	0	0	0	0	0	0	0	
	ochrony informacji niejawnych i do spraw obronnych	19	1	1	0	0	0	0	1	0	0	0	
	Stanowisko ds. Audytu Wewnętrznego	20	0	0	0	0	0	0	0	0	0	0	
	Stanowisko ds. Bhp i Ppoż	21	1	1	0	0	0	0	0	0	0	1	
	Zakłady higieny weterynaryjnej	22	1	45	5	0	0	10	9	5	0	16	
	Pracownie terenowe	23	1	40	6	0	0	6	8	11	0	9	
	Inne laboratoria wchodzące w skład Inspekcji	24	0	0	0	0	0	0	0	0	0	0	
	Powiatowe inspektoraty weterynarii - ogółem	25	19	245	78	8	27	5	85	0	10	32	
	Kierownictwo	26	x	29	29	0	0	0	0	0	0	0	
zespół lub samodzielne stanowisko pracy do spraw	zdrowia i ochrony zwierząt	ogólna liczba osób	27	19	59	29	0	0	3	19	0	6	2
		zdrowie zwierząt i zwalczanie chorób zakaźnych zwierząt	28	x	48	28	0	0	1	13	0	4	2
		ochrona zwierząt	29	x	28	16	0	0	2	7	0	3	0
		higiena materiału biologicznego	30	x	10	9	0	0	0	0	0	1	0
	bezpieczeństwa żywności, pasz oraz ubocznych produktów zwierzęcych	ogólna liczba osób	31	19	62	20	0	0	2	35	0	4	1
		bezpieczeństwo żywności	32	x	52	28	0	0	1	19	0	4	0

		pasze i uboczne produkty pochodzenia zwierzęcego	33	x	23	4	0	0	1	16	0	1	1
finansowo-księgowych	ogólna liczba osób		34	19	47	0	0	26	0	13	0	0	8
	księgowi		35	x	41	0	0	26	0	7	0	0	8
obsługi prawnej			36	9	8	0	8	0	0	0	0	0	0
administracyjnych	ogólna liczba osób		37	15	37	0	0	1	0	17	0	0	19
	kadry		38	x	17	0	0	4	0	8	0	0	5
	informatyka		39	x	8	0	0	0	0	7	0	0	1
odkażania			40	2	3	0	0	0	0	1	0	0	2
Pracownie badania mięsa na obecność włośni metodą wytrawiania			41	34	39	27	0	0	2	7	0	1	2

### 2.3 Osoby niebędące pracownikami Inspekcji Weterynaryjnej, wyznaczone do wykonywania określonych czynności

Osoby niebędące pracownikami IW, wyznaczone do wykonywania określonych czynności		Lekarze weterynarii wyznaczeni do wykonywania czynności innych niż pomocnicze				
		Swiadczący usługi na własny rachunek	Swiadczący usługi w ramach zakładu leczniczego dla zwierząt	Lek. wet. wyznaczeni do czynności pomocniczych	Osoby niebędące lekarzami weterynarii, wyznaczone do czynności pomocniczych	
0		1	2	3	4	
Ogólna liczba osób wyznaczonych (stan na dzień 31.12)		1	168	23	1	69
urzędowi lekarze weterynarii wyznaczeni do	szczepień ochronnych lub badań rozpoznawczych	2	94	25	x	x
	sprawowania nadzoru nad miejscami gromadzenia zwierząt, skupu lub sprzedaży zwierząt, targowiskami oraz wystawami, pokazami lub konkursami zwierząt	3	42	16	x	x
	badania zwierząt umieszczanych na rynku, przeznaczonych do wywozu oraz wystawiania świadectw zdrowia	4	74	18	x	x

sprawowania nadzoru nad ubojem zwierząt rzeźnych, w tym badania przed- i poubojowego, oceny mięsa i nadzoru nad przestrzeganiem przepisów o ochronie zwierząt w trakcie uboju	5	101	x	x	x
badania mięsa zwierząt łownych	6	48	x	x	x
sprawowania nadzoru nad rozbiorem, przetwórstwem lub przechowywaniem mięsa i wystawiania wymaganych świadectw zdrowia	7	34	x	x	x
sprawowania nadzoru nad punktami odbioru mleka, jego przetwórstwem oraz przechowywaniem produktów mleczarskich	8	2	x	x	x
sprawowaniem nadzoru nad wyładowywaniem ze statków rybackich i statków przetwórczych produktów rybołówstwa, nad obróbką, przetwórstwem i przechowywaniem tych produktów oraz ślimaków i żab,	9	11	x	x	x
sprawowanie nadzoru nad przetwórstwem i przechowywaniem jaj konsumpcyjnych i produktów jajecznych	10	3	x	x	x
pobierania próbek do badań	11	119		x	x
sprawowanie nadzoru nad sprzedażą bezpośrednią	12	8	x	x	x
badania laboratoryjnego mięsa na obecność włośni	13	55	x	x	x

#### Liczba osób wyznaczonych przez poszczególnych PLW w województwie

JEDNOSTKA	STAN NA DZIEŃ 31.12 ROKU POPRZEDNIEGO	STAN NA DZIEŃ 31.12 ROKU OBJĘTEGO SPRAWOZDANIEM	RÓŻNICA
PIW Białogard	4	4	0
PIW Choszczno	6	5	- 1
PIW Drawsko Pom.	15	19	+ 4
PIW Gryfice	4	4	0
PIW Gryfino	6	7	+ 1
PIW Kamień Pom.	16	14	-2
PIW Kołobrzeg	6	11	+ 5
PIW Koszalin	12	15	+ 3
PIW Łobez	7	6	- 1
PIW Myślibórz	10	7	-3
PIW Nowogard	12	11	- 1
PIW Pyrzyce	7	6	-1
PIW Sławno	10	13	+ 3

PIW Stargard Szcz.	18	20	+ 2
PIW Szczecin	78	74	- 4
PIW Szczecinek	10	12	+ 2
PIW Świdwin	12	11	- 1
PIW Świnoujście	1	1	0
PIW Wałcz	7	6	- 1
Województwo zachodniopomorskie - ogółem	<b>241</b>	<b>246</b>	- <b>5</b>

Liczba umów z osobami/podmiotami wyznaczonymi, rozwiązanych ze skutkiem natychmiastowym w roku objętym sprawozdaniem.

JEDNOSTKA	UMOWY z OSOBAMI				
	POWÓD ROZWIĄZANIA UMOWY				
	Możliwość zagrożenia dla zdrowia publicznego lub zwierząt	Niewywiązywanie się osoby z powierzonych jej czynności	Zaniedbania w dokumentowaniu wykonywanych czynności	Zawieszenie lub utrata prawa wykonywania zawodu	Złożenie wniosku
PIW Białogard	0	0	0	0	0
PIW Choszczno	0	0	0	0	1
PIW Drawsko Pom.	0	0	0	0	0
PIW Gryfice	0	0	0	0	0
PIW Gryfino	0	0	0	0	0
PIW Kamień Pom.	0	0	0	0	0
PIW Kołobrzeg	0	1	0	0	1
PIW Koszalin	0	1	0	0	0
PIW Łobez	0	0	0	0	0
PIW Myślibórz	1	1	1	0	0
PIW Nowogard	0	1	0	0	0
PIW Pyrzyce	0	0	1	0	1
PIW Sławno	0	0	0	0	0

PIW Stargard Szczeciński	0	0	0	0	0
PIW Szczecin	1	0	0	0	3
PIW Szczecinek	0	0	0	0	0
PIW Świdwin	0	0	0	0	0
PIW Świnoujście	0	0	0	0	0
PIW Wałcz	0	0	0	0	0
Województwo zachodniopomorskie - ogółem	2	4	2	0	6

JEDNOSTKA	UMOWY z PODMIOTAMI				
	POWÓD ROZWIĄZANIA UMOWY				
	Możliwość zagrożenia dla zdrowia publicznego lub zwierząt	Niewywiązywanie się osoby z powierzonych jej czynności	Zaniedbania w dokumentowaniu wykonywanych czynności	Zawieszenie lub utrata prawa wykonywania zawodu	Złożenie wniosku
PIW Białogard	0	0	0	0	0
PIW Choszczno	0	0	0	0	0
PIW Drawsko Pom.	0	0	0	0	0
PIW Gryfice	0	0	0	0	0
PIW Gryfino	0	0	0	0	0
PIW Kamień Pom.	0	0	0	0	0
PIW Kołobrzeg	0	0	0	0	0
PIW Koszalin	0	0	0	0	0
PIW Łobez	0	0	0	0	0
PIW Myślibórz	0	0	0	0	0
PIW Nowogard	0	0	0	0	0
PIW Pyrzyce	0	0	0	0	0
PIW Sławno	0	0	0	0	0
PIW Stargard Szczecińsk	0	0	0	0	0

PIW Szczecin	0	0	0	0	0
PIW Szczecinek	0	0	0	0	0
PIW Świdwin	0	0	0	0	0
PIW Świnoujście	0	0	0	0	0
PIW Wałcz	0	0	0	0	1
Województwo zachodniopomorskie - ogółem	0	0	0	0	1

### 3. Szkolenia Inspekcji Weterynaryjnej w województwie

Szkolenia	liczba szkoleń	liczba miejsc szkoleniowych wykorzystanych przez pracowników IW w województwie .....		
		WIW	PIWy	Łącznie
W służbie cywilnej	397	127	557	684
1. Centralne	7	0	12	12
2. Powszechne (z wyłączeniem szkoleń językowych)	130	57	157	214
2.1. Szkolenia językowe	1	0	9	9
3. Specjalistyczne	259	70	379	449
Poza służbą cywilną (dla osób spoza korpusu sc)	14	2	17	19
<b>ŁĄCZNIE:</b>	<b>411</b>	<b>129</b>	<b>574</b>	<b>703</b>

\* Należy wskazać liczbę wykorzystanych miejsc szkoleniowych na wszelkich szkoleniach, np. jeżeli dana osoba uczestniczyła w więcej niż jednym szkoleniu, należy policzyć ją kilka razy.

Liczba osób uczestniczących w szkoleniach**			
	WIW	PIWy	Łącznie
Członkowie korpusu sc	63	179	242
Pracownicy spoza korpusu sc	2	4	6
<b>ŁĄCZNIE:</b>	<b>65</b>	<b>183</b>	<b>248</b>

\*\* Daną osobę należy uwzględnić tylko raz, nawet jeżeli uczestniczyła ona w więcej niż jednym szkoleniu.



<b>Szkolenia dla lekarzy wyznaczonych zorganizowanych w województwie</b>	
<b>Liczba szkoleń</b>	39
<b>Liczba miejsc szkoleniowych wykorzystanych przez lekarzy wyznaczonych w województwie*</b>	176
<b>Liczba lekarzy wyznaczonych uczestniczących w szkoleniach**</b>	66

### Zbiornicze zestawienie szkoleń centralnych w służbie cywilnej

LP	TYTUŁ	PODMIOT PROWADZĄCY	LICZBA PRZESZKOLONYCH PRACOWNIKÓW			OCENA SZKOLENIA (POZYTYWNA / NEGATYWNA)	SPOSÓB WYKORZYSTANIA ZDOBYTEJ WIEDZY
			WIW	PIWy	Łącznie		
<b>Powiatowy Inspektorat Weterynarii w Choszcznie</b>							
1	Budżet zadaniowy a ocena sprawności i efektywności wydatkowania środków publicznych	WYGPSDB Sp. Z o.o.		6	6	pozytywna	Praktyka codzienna
<b>Powiatowy Inspektorat Weterynarii w Kołobrzegu</b>							
1	Praktyczne aspekty dostępu do informacji publicznej	F5Konsulting		1	1	pozytywna	Wiedza wykorzystywana a przy wywiązywaniu się z obowiązków służbowych
<b>Powiatowy Inspektorat Weterynarii w Szczecinku</b>							
1	Budowa platform e-Budżetu, system Trezor 3.0	MinisterstwAd ministarcji Cyfryzacji		1	1	pozytywna	Praca w aplikacji e-Puap
<b>Powiatowy Inspektorat Weterynarii w Świnoujściu</b>							
1	Praktyczne aspekty dostępu do informacji publicznej	Kancelaria Prezesa Rady Ministrów		1	1	pozytywna	W bieżącej pracy w Inspekcji Weterynaryjnej

Powiatowy Inspektorat Weterynarii w Myśliborzu							
1	Szkolenie - TREZOR	Ministerstwo Finansów		1	1	pozytywna	
Powiatowy Inspektorat Weterynarii w Wałczu							
1	Praktyczne aspekty dostępu do informacji publicznej	F5 Konsulting Sp. z o.o.		1	1	pozytywna	Zdobyta wiedza jest wykorzystywana przez pracowników IW PIW Wałcz do prawidłowej realizacji wyznaczonych zadań
Powiatowy Inspektorat Weterynarii w Stargardzie Szczecińskim							
1	Praktyczne aspekty dostępu do informacji publicznej	F5 Konsulting Sp. z o.o. Ul. Składowa 5 Poznań		1	1	pozytywna	

#### Zbiorcze zestawienie szkoleń powszechnych, w tym językowych, w służbie cywilnej

LP	TYTUŁ	PODMIOT PROWADZĄCY	LICZBA PRZESZKOLONYCH PRACOWNIKÓW			OCENA SZKOLENIA (POZYTYWNA / NEGATYWNA)	SPOSÓB WYKORZYSTANIA ZDOBYTEJ WIEDZY
			WIW	PIWy	Łącznie		
Powiatowy Inspektorat Weterynarii w Białogardzie							
1	W zakresie zasad postępowania w przypadkach podejrzenia popełnienia przestępstw w obszarze nadzorowanym przez Inspekcję	WIW Szczecin / Policja		1	1	pozytywna	
2	Tworzenie planów kontroli	WIW Szczecin		1	1	pozytywna	
3	Aktualne problemy w działalności służby weterynaryjnej w Polsce	Ponadregionalne Rolnicze Centrum Kongresowe w Pawłowicach Uniwersytet Przyrodniczy we Wrocławiu		1	1	pozytywna	
4	TREZOR	Ministerstwo Finansów Warszawa		1	1	pozytywna	

5	Nowelizacja Prawa Zamówień Publicznych z 29.08.2014 roku obowiązująca od 19.10.2014 roku	Środkowopomorskie Centrum Edukacji Samorządowej i Specjalistycznej w Koszalinie		2	2	pozytywna	
6	Postępowanie administracyjne oraz postępowanie egzekucyjne w administracji państwowej z uwzględnieniem specyfiki weterynaryjnej.	WIW Szczecin		1	1	pozytywna	
7	Podatek dochodowy od osób fizycznych 2015	Centrum Administracji i Biznesu Wrocław		2	2	pozytywna	
8	Sposób zabezpieczania materiału dowodowego przy wykonywaniu czynności wyjaśniających i kontrolnych przez Inspekcję Weterynaryjną	WIW Szczecin / Prokuratura Apelacyjna w Szczecinie.		1	1	pozytywna	

**Powiatowy Inspektorat Weterynarii w Choszczynie**

1	Kodeks Postępowania Administracyjnego	Grupa Konsultingowa POLKADR		5	5	pozytywna	Praktyka codzienna
2	Służba Przygotowawcza w służbie cywilnej	Centrum Szkoleniowe		1	1	pozytywna	Praktyka codzienna
3	Praktyczne aspekty dostępu do informacji publicznej	F5 Konsulting Sp. z o.o.		1	1	pozytywna	Praktyka codzienna

**Powiatowy Inspektorat Weterynarii w Kołobrzegu**

1	Postępowanie administracyjne oraz postępowanie egzekucyjne w administracji państwowej	WIW Szczeci		3	3	pozytywna	Wiedza wykorzystywana przy wywiązywaniu się z obowiązków służbowych
2	Ogólne postępowanie administracyjne	VATIS		2	2	pozytywna	Wiedza wykorzystywana przy wywiązywaniu się z obowiązków

							slużbowych
3	Świadczenie z ubezpieczenia chorobowego I wypadkowego, podróże służbowe	Platforma Edukacyjna		1	1	pozytywna	Wiedza wykorzystywana przy wywiązywaniu się z obowiązków służbowych
4	Nowelizacja ustawy Prawo zamówień publicznych wyłączenia zupełne wydatków do 30000 euro	Centrum Administracji i Biznesu		2	2	pozytywna	Wiedza wykorzystywana przy wywiązywaniu się z obowiązków służbowych
5	TREZOR 3.0	Ministerstwo Finansów		1	1	pozytywna	Wiedza wykorzystywana przy wywiązywaniu się z obowiązków służbowych
6	Prawo pracy w Wojewódzkiej i Powiatowej Inspekcji Weterynaryjnej	Platforma Edukacyjna		2	2	pozytywna	Wiedza wykorzystywana przy wywiązywaniu się z obowiązków służbowych
7	Roczne sprawozdanie o udzielonych zamówieniach publicznych	Centrum Administracji i Biznesu		1	1	pozytywna	Wiedza wykorzystywana przy wywiązywaniu się z obowiązków służbowych
8	Przygotowanie do zamknięcia roku 2014	Platforma Edukacyjna		1	1	pozytywna	Wiedza wykorzystywana przy wywiązywaniu się z obowiązków służbowych
9	Prawo zamówień publicznych w Inspektoratach Weterynarii	MDDP Akademia Biznesu		2	2	Negatywna	Wiedza wykorzystywana przy wywiązywaniu się z ob. służbowych

Powiatowy Inspektorat Weterynarii w Szczecinie

1	Świadczenia z ubezpieczenia chorobowego I wypadkowego Podróże służbowe	Platforma Edukacyjna Project System		2	2	pozytywna	
2	Nowy Płatnik 9.01.001 – zmiany w funkcjonalnościach i obsłudze programu	Centrum Administracji i Biznesu		2	2	pozytywna	
3	Krajowy program urzędowej kontroli w zakresie bezpieczeństwa pasz	Państwowy Instytut Weterynaryjny – Państwowy Instytut Badawczy WCKP Puławy		1	1	pozytywna	
4	Zagrożenia mikrobiologiczne w produkcji żywności pochodzenia zwierzęcego	Państwowy Instytut Weterynaryjny – Państwowy Instytut Badawczy WCKP Puławy		1	1	pozytywna	
5	Zalecenia dla organów Inspekcji Weterynaryjnej określające sposób weryfikacji i egzekucji przepisów Federalnych Inspekcji Mięsa Departamentu Rolnictwa Stanów Zjednoczonych 9 CFR część 416 i część 417 dotyczących Stanów Bezpieczeństwa Żywności (SPS, SSOP, HACCP) oraz określające zasady zarządzania wiedzą przekazaną pracownikom Inspekcji Weterynaryjnej w ramach szkoleń kaskadowych i ustawicznych z zakresu wymagań USA	Państwowy Instytut Weterynaryjny – Państwowy Instytut Badawczy WCKP Puławy		1	1	pozytywna	
6	Szkolenie z zakresu przepisów USA oraz egzekucji w zakładach sektora mięsa czerwonego i drobiowego przy udziale firmy amerykańskiej	Główny Inspektorat Weterynarii		1	1	pozytywna	

	HACCP Consulting Group						
7	Budżet zadaniowy a ocena sprawności i efektywności wydatkowania środków publicznych	Zachodniopomorski Urząd Wojewódzki w Szczecinie		1	1	pozytywna	
8	Higiena pasz, utylizacja i farmacja weterynaryjna	Główny Inspektorat Weterynarii		1	1	pozytywna	
9	Racjonalne stosowanie produktów leczniczych weterynaryjnych, jako gwarancja zdrowia publicznego	Zachodniopomorska Izba Lekarsko - Weterynaryjna		1	1	pozytywna	
10	Włośnica i inne zoonozy pasożytnicze związane z żywnością pochodzenia zwierzęcego	Państwowy Instytut Weterynaryjny – Państwowy Instytut Badawczy WCKP Puławy		2	2	pozytywna	
11	Zagadnienia związane z występowaniem zagrożeń chemicznych i mikrobiologicznych w przetwórstwie ryb	Powiatowy Inspektorat Weterynarii w Białogardzie		1	1	pozytywna	
12	Prawo pracy w Wojewódzkiej i Powiatowej Inspekcji Weterynaryjnej – z uwzględnieniem ustawy o służbie cywilnej	Platforma Edukacyjna Project System		2	2	pozytywna	
13	Prawodawstwo i nowe zasady dotyczące przemieszczania niehandlowego zwierząt domowych towarzyszących podróżnym z państw trzecich na terytorium UE	Główny Inspektorat Weterynarii		1	1	pozytywna	
14	Informatyczny System Obsługi Budżetu Państwa TREZOR	Ministerstwo Finansów		1	1	pozytywna	
15	Opracowanie systemu nadzoru weterynaryjnego w zakresie dobrostanu ryb	Główny Inspektorat Weterynarii		1	1	pozytywna	
16	Inspekcja weterynaryjna – dokumentacja, przygotowanie do	Centrum Kształcenia Specjalistycznego Polskiej		2	2	pozytywna	

	elektronicznego obiegu	Korporacji Biznesu POLBI Sp. z o.o.					
17	Funkcjonowanie systemu RASFF	Wojewódzki Inspektorat Weterynarii w Szczecinie		3	3	pozytywna	
<b>Powiatowy Inspektorat Weterynarii w Sławnie</b>							
1	Świadczenie z ubezpieczenia chorobowego i wypadkowego. Podróże służbowe”	Platforma Edukacyjna		1	1	pozytywna	wdrożono w praktyce
2	Instrukcja kancelaryjna i archiwizacyjna w PIW Sławno”	PIW Sławno		8	8	pozytywna	wdrożono w praktyce
3	Omówienie zarządzenia nr 29/2014 Powiatowego Lekarza Weterynarii w Sławnie w sprawie realizacji kontroli zarządczej w PIW Sławno”	PIW Sławno		9	9	pozytywna	wdrożono w praktyce
4	Służba przygotowawcza w służbie cywilnej dla Powiatowych Inspektoratów Weterynarii”	Centrum szkoleniowe Gorzów WLKP		1	1	pozytywna	wdrożono w praktyce
5	z zakresu TREZOR3.0	MF Warszawa		1	1	pozytywna	wdrożono w praktyce
6	Postępowanie administracyjne oraz postępowanie egzekucyjne w administracji państwowej z uwzględnieniem specyfiki weterynaryjnej”	WIW Szczecin		2	2	pozytywna	wdrożono w praktyce
7	Przygotowanie do zamknięcia roku 2014 i otwarcia roku 2015 oraz polityka Rachunkowości w jednostkach Inspekcji weterynaryjnej”	Platforma Edukacyjna Projekt System Skierniewice		2	2	pozytywna	wdrożono w praktyce
8	z zakresu sposobu zabezpieczania materiału dowodowego przy wykonywaniu czynności wyjaśniających i kontrolnych”	Prokuratura Apelacyjna Szczecin		3	3	pozytywna	wdrożono w praktyce

9	z zakresu Prawo zamówień publicznych w inspektoratach weterynarii”	Akademia Biznesu MDDP Warszawa		3	3	pozytywna	wdrożono w praktyce
<b>Powiatowy Inspektorat Weterynarii w Szczecinku</b>							
1	Zamknięcie roku 2014 i otwarcie roku 2015 oraz polityka rachunkowości	Platforma Edukacyjna		2	2	pozytywna	Wykorzystywane w pracy codziennej
2	Warsztaty zamówień publicznych dla zamawiających	Centrum Szkoleniowe Przetargi Publiczne		1	1	pozytywna	Wykorzystywane w pracy codziennej
3	Służba przygotowawcza w służbie cywilnej	Integrio s.c. Kraków		1	1	pozytywna	Wykorzystywane w pracy codziennej
<b>Powiatowy Inspektorat Weterynarii w Świnoujściu</b>							
1	Przygotowanie do zamknięcia roku 2014 i otwarcia roku 2015 oraz polityka rachunkowości w jednostkach Inspekcji Weterynaryjnej	Platforma Edukacyjna Project-System		2	2	pozytywna	W bieżącej pracy w Inspekcji Weterynaryjnej
2	System Trezor 3.0	Ministerstwo Finansów Departament Budżetu Państwa		1	1	pozytywna	j.w.
3	Kurs języka angielskiego	„EXPERT” Centrum językowo-szkoleniowe		9	9	pozytywna	j.w.
<b>Powiatowy Inspektorat Weterynarii w Pyrzycach</b>							
1	Ogólne postępowanie administracyjne – warsztaty z zakresu praktyki stosowania przepisów Kodeksu Postępowania Administracyjnego	VATIS SZKOLENIA		7	7	pozytywna	W praktyce
2	Zamówienia publiczne poniżej 14 tys. Euro w kontekście eobowiązku informacyjnego w zakresie składania rocznych sprawozdań z udzielonych zamówień do 14 tysięcy euro	Centrum Administracji i Biznesu		1	1	pozytywna	W praktyce



3	Świadczenia z ubezpieczenia chorobowego i wypadkowego, podróże służbowe	Platforma Edukacyjna		1	1	pozytywna	W praktyce
4	Służba przygotowawcza w służbie cywilnej	Centrum Szkoleniowe		1	1	pozytywna	W praktyce
5	System TREZOR 3.0	Ministerstwo Finansów		1	1	pozytywna	W praktyce
6	Płatnik 9.01.001E Interaktywny Płatnik Plus – wdrożenie II Etapu zmian	Centrum Administracji i Biznesu		1	1	pozytywna	W praktyce
7	Nowy Płatnik 9.01.001 zmiany w funkcjonalnościach i obsłudze programu	Centrum Administracji i Biznesu		1	1	pozytywna	W praktyce
8	Wszczęcie postępowania, postępowanie wyjaśniające oraz przygotowanie i wydawanie decyzji administracyjnej – kompleksowe warsztaty	Administracja Publiczna		1	1	pozytywna	W praktyce
<b>Powiatowy Inspektorat Weterynarii w Myśliborzu</b>							
1	Ochrona danych osobowych	DIREKT Unijne Centrum Szkoleń		1	1	pozytywna	
<b>Powiatowy Inspektorat Weterynarii w Wałczu</b>							
1	Nowelizacja w systemie - udzielanie i dokumentowanie zamówień publicznych do 30 tys. Euro. Schemat postępowania, nowe regulaminy, nieprawidłowości, odpowiedzialność	Centrum Doradztwa i Kształcenia Nowe Przetargi		1	1	pozytywna	Zdobyta wiedza jest wykorzystywana na przez pracowników IW PIW Wałcz do prawidłowej realizacji wyznaczonych zadań
2	Postępowanie administracyjne oraz postępowanie egzekucyjne w administracji państwowej z uwzględnieniem specyfiki weterynaryjnej	ZWLW Szczecin		3	3	pozytywna	Zdobyta wiedza jest wykorzystywana na przez pracowników IW PIW Wałcz do prawidłowej

							realizacji wyznaczonych zadań
3	Prawo pracy w Wojewódzkiej I Powiatowej Inspekcji Weterynaryjnej – z uwzględnieniem ustawy o służbie cywilnej	Platforma Edukacyjna Project System		1	1	pozytywna	Zdobyta wiedza jest wykorzystywan a przez pracowników IW PIW Wałcz do prawidłowej realizacji wyznaczonych zadań
4	Służba przygotowawcza	Centrum szkolenie Karolina Kustra - Lewińska		3	3	pozytywna	Zdobyta wiedza jest wykorzystywan a przez pracowników IW PIW Wałcz do prawidłowej realizacji wyznaczonych zadań
5	Obsługa systemu TREZOR 3.0	Ministerstwo Finansów Departamnet Budżetu Państwa		1	1	pozytywna	Zdobyta wiedza jest wykorzystywan a przez pracowników IW PIW Wałcz do prawidłowej realizacji wyznaczonych zadań
<b>Powiatowy Inspektorat Weterynarii w Stargardzie Szczecińskim</b>							
1	Ochrona danych osobowych	Grupa Format H. Ryszkowska ul. Osiedlowa 53 Bąków		10	10	pozytywna	
2	Kodeks Postępowania Administracyjnego	Grupa Konsultingowa „POLKADR”  ul. Czackiego 3a, 70-216 Szczecin		6	6	pozytywna	
<b>Powiatowy Inspektorat Weterynarii w Gryficach</b>							
1	Służba przygotowawcza w służbie cywilnej	Lubuski Ośrodek		2	2	pozytywna	W praktyce

		Szkoleniowy					
Powiatowy Inspektorat Weterynarii w Łobzie							
1	Świadczenia z ubezpieczenia chorobowego i wypadkowego podróże służbowe	Platforma Edukacyjna , Project System,		1	1	pozytywna	prawidłowy
2	Zamówienia publiczne poniżej 14 tys. Euro, w kontekście obowiązku informacyjnego w zakresie składania rocznych sprawozdań z udzielonych zamówień do 14 tys euro wprowadzonego w nowelizacji ustawy prawo zamówień publicznych	CENTRUM ADMINISTRACJI I BIZNESU		1	1	pozytywna	prawidłowy
3	SYSTEM TREZOR 3.0	Ministerstwo Finansów		1	1	pozytywna	prawidłowy
4	Przygotowanie do zamknięcia roku 2014 i otwarcia roku 2015 oraz polityka rachunkowości w jednostkach Inspekcji Weterynaryjnej	Platforma Edukacyjna Project System		1	1	pozytywna	prawidłowy
5	Prawo Zamówień Publicznych w Inspektoratach Weterynarii – Praktyczne aspekty istotne z punktu widzenia pracowników działu księgowości	MDDP Akademia Biznesu		1	1	pozytywna	prawidłowy
6	Szkolenie z zakresu higieny pasz, utylizacji i farmacji weterynaryjnej w ramach program szkoleń Głównego Lekarza Weterynarii	INSPEKCJA WETERYNARYJNA GŁÓWNY INSPEKTORAT WETERYNARII JACHRANKA		1	1	pozytywna	prawidłowy
7	Czas pracy ( z uwzględnieniem zmian obowiązujących od 23.08.2013 r.) oraz urlopy wypoczynkowe	PROBIZ CENTRUM SZKOLENIO WE, SZCZECIN		1	1	pozytywna	prawidłowy

8	GMP, GHP I HACCP (środki spożywcze/ pasze)	General Manager TUV SUD Polska		2	2	pozytywna	prawidłowy
9	Nadzór nad ubojem zwierząt rzeźnych – dzisiaj i jutro	Zachodniopom orska Izba Lekarso - Weterynaryjna		1	1	pozytywna	prawidłowy
<b>Wojewódzki Inspektorat Weterynarii w Szczecinie</b>							
1.	Podatek od towarów i usług VAT zmiany przepisów w 2014r	Fortis Osrodek SzkoleniowoS eminaryjny	3		3	pozytywna	
2.	Tryb udzielania zamówień z wolnej ręki oraz zamówienia publiczne poniżej 14 tys. euro	Centrum Szkoleniowe Przetargi Publiczne	2		2	pozytywna	
3	Warsztaty komputerowe z nowej wersji programu Płatnik 9.01.001	Polskie Centrum Kadrowo Płacowe	1		1	pozytywna	
4	Zarządzanie integrowaną produkcją rolniczą z elementami BHP	Uniwersytet Przyrodniczy Wrocław	1		1	pozytywna	
5	ZFSS w 2014 r	Centrum Rozwoju Zawodowego Doradca	1		1	pozytywna	
6	Audit wewnętrzny w laboratorium	PCA	1		1	pozytywna	
7	Przygotowanie do zamknięcia ksiąg rachunkowych za 2013 rok oraz zasady rachunkowości obowiązujące przy otwarciu ksiąg rachunkowych w roku 2014 w jednostkach sektora finansów publicznych	Centrum Szkoleniowe Finanse Publiczne	2		2	pozytywna	
8	DAB-07- wymagania akredytacyjne w obszarze regulowanym prawnie	CE2 Centrum Edukacji	1		1	pozytywna	
9	Wielowymiarowe wykorzystanie wyników badań biegłości w laboratorium chemicznym: możliwości i ograniczenia	Targi EuroLab	1		1	pozytywna	
10	Badania laboratoryjne mleka surowego (metody nieinstrumentalne) – międzylaboratoryjne badania porównawcze jako ocena kompetencji laboratorium	PIWet. Puławy	1		1	pozytywna	
11	XVI międzynarodowe Targi Analityki i Techniki Pomiarowych	Targi EuroLab	1		1	pozytywna	
12	Analizy WWA	PIWet. Puławy	1		1	pozytywna	
13	Zmiany w podejściu do auditowania wg normy PN-	PCA Warszawa	1		1	pozytywna	

	EN ISO 19011:2012.Planowane zmiany w normie ISO 9001					
14	VMware vSphere: instal, configure, manage 5.1	Arrow ECS Services Sp.zoo	1		1	pozytywna
15	Wydatki strukturalne w jednostkach sektora finansów publicznych	Akademia Rachunkowość i Comparters	2		2	pozytywna
16	Rozliczanie delegacji oraz podróży służbowych	Fortis Osrodek SzkoleniowoS eminaryjny	2		2	pozytywna
17	ZFŚS w 2014 roku zmiany w przepisach i najnowsze orzecznictwo	Centrum Edukacji Prawnej	1		1	pozytywna
18	301-FortiGate Multi-Threat Security Systems II	Centrum Edukacyjne	1		1	pozytywna
19	Zakładowy Fundusz Świadczeń Socjalnych	Profeos Centrum Kształcenia	3		3	pozytywna
20	Technika Real-Time podstawa techniki, optymalizacja reakcji oraz rozwiązywanie problemów	BLIRT S.A	1		1	pozytywna
21	Ustawa o ochronie zwierząt w aspekcie pracy lekarza weterynarii	GIW Warszawa	1		1	pozytywna
22	Budżet zadaniowy jako narzędzie zarządzania środkami publicznymi	WYG PSDB Sp. zoo	4		4	pozytywna
23	Spotkanie informacyjne z przedstawicielami akredytowanych laboratoriów wykonujących badania weterynaryjne	PCA	1		1	pozytywna
24	Korekty dokumentacji płacowych i konsekwencje dla rozliczeń w ZUS i w podatku dochodowym	Polskie Centrum Kadrowo Płacowe	2		2	pozytywna
25	Płatnik 9.01.0010 Interaktywny płatnik Plus	Polskie Centrum Kadrowo Płacowe	1		1	pozytywna
26	Postępowanie karne	Okręgowa Izba Radców Prawnych w Szczecinie	1		1	pozytywna
27	Nowelizacja prawa zamówień publicznych	Centrum Szkoleniowe Przetargi Publiczne	2		2	pozytywna
28	Wewnętrzna kontrola jakości w laboratorium mikrobiologicznym	Biomerieux	1		1	pozytywna
29	Szkolenie z zakresu higieny pasz, utylizacji i farmacji weterynaryjnej	GIW Warszawa	3		3	pozytywna
30	Kasjer złotowy	Centrum Edukacji i Zarządzania Korporacja "Ramiszyn" Sp. zoo	2		2	pozytywna

31	Praktyczne aspekty tworzenia, funkcjonowania oraz likwidacji pracowniczych kas zapomogowo-pożyczkowych	Centrum Szkoleniowe Finanse Publiczne	1		1	pozytywna	
32	Identyfikacja i rejestracja zwierząt wraz z wybranymi elementami kontroli wymogów wzajemnej zgodności w ww. obszarze	GIW Warszawa	1		1	pozytywna	
33	Obsługa narzędzia informatycznego wspomagającego planowanie w układzie zadaniowym -Trezor BZ	Zachodniopomorski Urząd Wojewódzki	2		2	pozytywna	
34	Wdrożenie nowej wersji Informatycznego Systemu Obsługi Budżetu Państwa Trezor 3.0	Ministerstwo Finansów	1		1	pozytywna	
35	Spotkanie szkoleniowo-konsultacyjne poświęcone diagnostyce chorób zakaźnych, brucelozy-diagnostyka serologiczna	PIWet. Puławy	1		1	pozytywna	
36	Diagnostyka brucelozy - badania bakteriologiczne	PIWet. Puławy	1		1	pozytywna	
37	Rozliczanie delegacji oraz podróży służbowych krajowych i zagranicznych	Fortis Ośrodek Szkoleniowo Seminaryjny	1		1	pozytywna	
38	Diagnostyka nosaczyny-badanie serologiczne	PIWet. Puławy	1		1	pozytywna	
39	Prawodawstwo i nowe zasady przemieszczania niehandlowych zwierząt domowych towarzyszących podróżnym z państw trzecich	GIW Warszawa	1		1	pozytywna	
40	Spotkanie diagnozujące wściekliznę	PIWet. Puławy	1		1	pozytywna	

### Zbiorcze zestawienie szkoleń specjalistycznych w służbie cywilnej

LP	TYTUŁ	PODMIOT PROWADZĄCY	LICZBA PRZESZKOLONYCH PRACOWNIKÓW			OCENA SZKOLENIA (POZYTYWNA / NEGATYWNA)	SPOSÓB WYKORZYSTANIA ZDOBYTEJ WIEDZY
			WIW	PIWy	łącznie		
<b>Powiatowy Inspektorat Weterynarii w Białogardzie</b>							
1	Procesy obróbki termicznej żywności - wędzenie	WIW Szczecin		2	2	pozytywna	
2	Zmiana dokumentacji systemowej TPDW	WIW Szczecin		1	1	pozytywna	
3	Z zakresu higieny pasz, utylizacji i farmacji weterynaryjnej w ramach szkole} GLWet.	GIW Warszawa		1	1	pozytywna	

4	System HACCP dla inspektorów weterynaryjnych nadzorujących żywność pochodzenia zwierzęcego z elementami audytu	WCKP PIW-PIB Puławy		2	2	pozytywna	
5	Racjonalne stosowanie leczniczych produktów weterynaryjnych, jako gwarancja zdrowia publicznego	Zach. Izba Lek.- Wet./GLWe t. / Departamen t Żywności i Weterynarii przy MRiRW / ZWLWet. Szczecin		1	1	pozytywna	
6	Włośnica i inne zoonozy pasożytnicze związane z żywnością pochodzenia zwierzęcego	Zakład Parazytolog ii i Chorób Inwazyjny ch PIW-PIB Puławy / WCKP Puławy		2	2	pozytywna	
7	Zagadnienia związane z występowaniem 8zagrożeń chemicznych i mikrobiologicznych w przetwórstwie ryb	PIW Białogard		2	2	pozytywna	
8	W zakresie wyszukiwania i przeglądania danych w CBDK	Polski Związek Hodowców Koni Warszawa		1	1	pozytywna	
9	Nadzór weterynaryjny nad znakowaniem żywności – rozp. Parlamentu Europejskiego i Rady (UE) nr 1169/2011 z 25.10.2011 r.  Wstępne wyniki audytu FVO w Polsce w zakresie identyfikacji przeprowadzonego w dniach 13-24.10.2014 r.  Nadzór weterynaryjny nad stosowanymi w produkcji żywności substancjami	WIW Szczecin		1	1	pozytywna	

	dodatkowymi.						
10	Opracowanie systemu nadzoru weterynaryjnego w zakresie dobrostanu ryb.	GIW Warszawa / Towarzystwo Promocji Ryb		2	2	pozytywna	
11	Do spraw monitoringu pozostałości	WIW Szczecin		2	2	pozytywna	
12	Z zakresu funkcjonowania systemu RASFF	WIW Szczecin		2	2	pozytywna	
<b>Powiatowy Inspektorat Weterynarii w Choszcznie</b>							
1	Badanie mięsa świń, dzików, koni i nutrii metodą wytrawiania próby zbiorczej	PIW PIB Puławy		2	2	pozytywna	Praktyka codzienna
2	Kodeks dobrej praktyki rybackiej w akwakulturze	Centrum Szkoleniowe Falenty Sp. z o.o.		1	1	pozytywna	Praktyka codzienna
3	GMP, GHP, HACCP (środki spożywcze/pasze)	TUV SUD Polska Sp. z o.o.		3	3	pozytywna	Praktyka codzienna
4	Racjonalne stosowanie produktów leczniczych	Zach-Pom Izba Lek-Wet		1	1	pozytywna	Praktyka codzienna
5	Opracowanie systemu nadzoru weterynaryjnego	Centrum Dofinansowania EUROEXPERT		2	2	pozytywna	Praktyka codzienna
6	Higiena pasz, utylizacji i farmacji weterynaryjnej	Ośrodek szkoleniowy – wypoczynkowy ZETOM		1	1	pozytywna	Praktyka codzienna
<b>Powiatowy Inspektorat Weterynarii w Drawsku Pomorskim</b>							
1	Racjonalne stosowanie produktów leczniczych weterynaryjnych , jako gwarancja zdrowia publicznego	Zachodniopomorska Izba Lek. – Wet. w Szczecinie		3	3	pozytywna	Praca w inspekcji
2	Higiena pasz , utylizacji i farmacji weterynaryjnej	Główny Inspektorat Weterynarii		1	1	pozytywna	Praca w inspekcji



		Warszawa					
3	System TREZOR 3.0	Ministerstwo Finansów		1	1	pozytywna	Praca w inspekcji
4	Opracowanie systemu nadzoru weterynaryjnego w zakresie dobrostanu ryb	Centrum Dofinansowania EUROEXPERT Toruń		1	1	pozytywna	Praca w inspekcji
5	Przygotowanie do zamknięcia roku 2014 i otwarcia roku 2015 oraz polityka rachunkowości w jednostkach inspekcji weterynaryjnej	Platforma Edukacyjna Projekt System Skierniewice		1	1	pozytywna	Praca w inspekcji
6	Nadzór nad ubojem zwierząt rzeźniczych dzisiaj i jutro	Zachodniopomorska Izba Lek. Wet. Szczecin		2	2	pozytywna	Praca w inspekcji
7	Zasady postępowania w przypadkach podejrzenia popełnienia przestępstwa	Wspólnie Inspekcja Weterynaryjna i Policja		1	1	pozytywna	Praca w inspekcji
8	Monitoring pozostałości, dioksyn oraz skażeń promieniotwórczych	WIW Szczecin		2	2	pozytywna	Praca w inspekcji
9	Sposób zabezpieczenia materiału dowodowego przy wykonywaniu czynności wyjaśniających i kontrolnych przez IW	Przedstawiciel Prokuratury Apelacyjnej w Szczecinie		1	1	pozytywna	Praca w inspekcji
10	Zagrożenia chemiczne i mikrobiologiczne w przetwórstwie ryb	PIW Białogard		2	2	pozytywna	Praca w inspekcji
11	Funkcjonowanie system RASFF	WIW Szczecin		2	2	pozytywna	Praca w inspekcji
<b>Powiatowy Inspektorat Weterynarii w Gryfinie</b>							
1	Budżet zadaniowy a ocena sprawności i efektywności wydatkowania środków publicznych	WYG International Sp. z o.o. oraz WYG PSDB Sp. z o.o.		2	2	pozytywna	

2	Kodeks dobrej praktyki rybackiej w akwakulturze	Towarzystw o promocji ryb		1	1	pozytywna	
3	Szkolenie z zakresu higieny pasz, utylizacji i farmacji weterynaryjnej	Główny Inspektorat Weterynarii		1	1	pozytywna	
4	Postępowanie przed sądem administracyjnym	Wolters Kluwer		1	1	pozytywna	
5	Racjonalne stosowanie produktów leczniczych weterynaryjnych, jako gwarancja zdrowia publicznego	Zachodniopomorska Izba Lekarsko-Weterynaryjna		1	1	pozytywna	
6	Szkolenie wynikające z aktualnych potrzeb związanych z nową legislacją lub sytuacją epidemiologiczną	PIW PIB w Puławach		1	1	pozytywna	
7	Włośnica i inne zoonozy pasożytnicze związane z żywnością pochodzenia zwierzęcego	PIW PIB w Puławach		1	1	pozytywna	
8	Zagadnienia związane z występowaniem zagrożeń chemicznych i mikrobiologicznych w przetwórstwie ryb	PIW Białogard		2	2	pozytywna	
9	Informatyczny System Obsługi Budżetu Państwa TREZOR	Ministerstwo Finansów		1	1	pozytywna	
10	Prawo pracy w Wojewódzkiej i Powiatowej Inspekcji Weterynaryjnej – z uwzględnieniem ustawy o służbie cywilnej	Platforma Edukacyjna Project System		2	2	pozytywna	
11	Opracowanie systemu nadzoru weterynaryjnego w zakresie dobrostanu ryb	Towarzystw o Promocji Ryb		2	2	pozytywna	
12	Szkolenie przypominające z zakresu monitoringu pozostałości, dioksyn oraz skażeń promieniotwórczych	ZWIW w Szczecinie		3	3	pozytywna	

Powiatowy Inspektorat Weterynarii w Kołobrzegu

1	Zgnilec amerykański i europejski	Regionalny Związek Pszczelarzy		2	2	pozytywna	Wiedza wykorzystywana przy wywiązywaniu się z obowiązków służbowych
2	Szkolenie z zakresu pasz	GIW		1	1	pozytywna	Wiedza wykorzystywana przy wywiązywaniu się z obowiązków służbowych
3	Badanie pozostałości chemicznych w żywności I u zwierząt	PIW Puławy		1	1	pozytywna	Wiedza wykorzystywana przy wywiązywaniu się z obowiązków służbowych
4	Podstawy przetwórstwa spożywczego I technologia żywności	PIW Puławy		1	1	pozytywna	Wiedza wykorzystywana przy wywiązywaniu się z obowiązków służbowych
5	Występowanie zagrożeń chemicznych i mikrobiologicznych w przetwórstwie rybnym	PIW Białogard		3	3	pozytywna	Wiedza wykorzystywana przy wywiązywaniu się z obowiązków służbowych
6	Opracowanie systemu nadzoru weterynaryjnego w zakresie dobrostanu ryb	GIW		1	1	pozytywna	Wiedza wykorzystywana przy wywiązywaniu się z obowiązków służbowych
7	Sposób zabezpieczania materiału dowodowego przy wykonywaniu czynności wyjaśniających i kontrolnych przez Inspekcje Weterynaryjną	Prokuratura Apelacyjna w szczecinie		2	2	pozytywna	Wiedza wykorzystywana przy wywiązywaniu się z ob. służbowych

8	Prawodawstwo i nowe zasady dotyczące przemieszania niehandlowego zwierząt domowych towarzyszących podróżnym z państw trzecich na terytorium UE	GIW		1	1	pozytywna	Wiedza wykorzystywana przy wywiązywaniu się z obowiązków służbowych
9	Badanie mięsa świń, dzików, koni i nutrii metodą wytrawiania próby zbiorczej z zastosowaniem metody magnetycznego mieszania	PIW Puławy		2	2	pozytywna	Wiedza wykorzystywana przy wywiązywaniu się z obowiązków służbowych
<b>Powiatowy Inspektorat Weterynarii w Sławnie</b>							
1	Wymagania weterynaryjne w produkcji produktów pochodzenia zwierzęcego”	PIW PIB Puławy		1	1	pozytywna	wdrożono w praktyce
2	TPDW- Kierownictwo i szkolenie kaskadowe ”Procesy obróbki termicznej żywności – wędzenie	WIW Szczecin		2	2	pozytywna	wdrożono w praktyce
3	zagrożenia mikrobiologiczne w produkcji żywności pochodzenia zwierzęcego”	PIW PIB Puławy		1	1	pozytywna	wdrożono w praktyce
4	Zmiany w rozporządzeniach 853/2004, 854/2004, 2074/2005, 2075/2005 dotyczące urzędowych kontroli w odniesieniu do włośni,	PIW Sławno		9	9	pozytywna	wdrożono w praktyce
5	Sytuacja zdrowotna rodzin pszczelich w Polsce i na świecie”	PIW PIB Puławy		1	1	pozytywna	wdrożono w praktyce
6	Choroby zakaźne zwierząt akwakultury objęte obowiązkiem zwalczania”	PIW PIB Puławy		1	1	pozytywna	wdrożono w praktyce
7	„Zagrożenia mikrobiologiczne środków spożywczych oraz przepisy UE dotyczące kryteriów mikrobiologicznych dla żywności”	BJP Warszawa		1	1	pozytywna	wdrożono w praktyce
8	Zmiany w dokumentacji systemowej TPDW oraz wniosków dotyczących realizacji cyklu audytów wewnętrznych”	WIW Szczecin		1	1	pozytywna	wdrożono w praktyce
9	Tworzenie planów kontroli” – związany z nadzorem nad żywnością.	WIW Szczecin		2	2	pozytywna	wdrożono w praktyce

10	Z zakresu higieny pasz i utylizacji	GIW Warszawa		1	1	pozytywna	wdrożono w praktyce
11	Podstawy przetwórstwa spożywczego i technologia żywności	Piw PIB Puławy		1	1	pozytywna	wdrożono w praktyce
12	Racjonalne stosowanie produktów leczniczych weterynaryjnych, jako gwarancja zdrowia publicznego	ZILW Szczecin		1	1	pozytywna	wdrożono w praktyce
13	Nowe zasady przemieszczania zwierząt domowych towarzyszących podróżnym	GIW Warszawa		1	1	pozytywna	wdrożono w praktyce
14	Opracowanie systemu nadzoru weterynaryjnego w zakresie dobrostanu ryb	GIW Warszawa		1	11	pozytywna	wdrożono w praktyce
15	Parazytozy zwierząt i pasożyty żywności pochodzenia zwierzęcego	Piw PIB Puławy		1	4	pozytywna	wdrożono w praktyce
16	Funkcjonowanie systemu RASSF	WIW Szczecin		4	4	pozytywna	wdrożono w praktyce
<b>Powiatowy Inspektorat Weterynarii w Szczecinku</b>							
1	Zasady opracowywania dokumentacji system zarządzania bezpieczeństwem żywności (GHP/GMP I HACCP/	Biuro Promocji Jakości sp. Zo.o.		2	2	pozytywna	Wykorzystywane w pracy codziennej
2	Opracowanie system nadzoru weterynaryjnego w zakresie dobrostanu ryb	Towarzystwo Promocji Ryb		1	1	pozytywna	Wykorzystywane w pracy codziennej
3	Podstawy przetwórstwa spożywczego I technologi żywności	Państwowy Instytut Weterynaryjny w Puławach		1	1	pozytywna	Wykorzystywane w pracy codziennej
4	Badanie pozostałości chemicznych w żywności I u zwierząt	Państwowy Instytut Weterynaryjny w Puławach		1	1	pozytywna	Wykorzystywane w pracy codziennej
5	Zwalczanie chorób drobiu	Państwowy Instytut Weterynaryjny w Puławach		1	1	pozytywna	Wykorzystywane w pracy codziennej
6	Higiena pasz, utylizacji I farmacji weterynaryjnej	Główny Inspektorat Weterynarii		1	1	pozytywna	Wykorzystywane w pracy codziennej

7	ASF w Polsce	ZWLWet. Szczecin		1	1	pozytywna	Wykorzystywane w pracy codziennej
8	RASSF	ZWLWet. Szczecin		3	3	pozytywna	Wykorzystywane w pracy codziennej
9	Dymy wędzarnicze, wędzenie wyrobów	ZWLWet. Szczecin		2	2	pozytywna	Wykorzystywane w pracy codziennej
<b>Powiatowy Inspektorat Weterynarii w Świdwinie</b>							
1	Higiena pasz i utylizacji	GIW		1	1	pozytywna	w pracy merytorycznej
2	Ochrona zwierząt	GIW		1	1	pozytywna	w pracy merytorycznej
<b>Powiatowy Inspektorat Weterynarii w Świnoujściu</b>							
1	Przeгляд zarządzania dotyczący Terenowych Pracowni Diagnostyki Włośnicy	Wojewódzk i Lekarz Weterynarii		4	4	pozytywna	W bieżącej pracy w Inspekcji Weterynaryjnej
2	Procesy obróbki termicznej- wędzenie	Wojewódzk i Lekarz Weterynarii		3	3	pozytywna	j.w.
3	Funkcjonowanie system RASFF	Wojewódzk i Lekarz Weterynarii		1	1	pozytywna	j.w.
4	Szkolenie z zakresu higieny pasz, utylizacji i farmacji weterynaryjnej	Ośrodek Szkoleniowy Wypoczynkowy ZETOM Sp. z o.o.		1	1	pozytywna	j.w.
5	Opracowanie systemu nadzoru weterynaryjnego w zakresie dobrostanu ryb	Główny Inspektorat Weterynarii Towarzystwo Promocji Ryb		1	1	pozytywna	j.w.
6	Dobrostan zwierząt podczas uboju w rzeźni oraz w sytuacji zwalczania choroby	Główny Inspektorat Weterynarii		1	1	pozytywna	j.w.
7	Włośnica i inne zoonozy pasożytnicze związane z żywnością pochodzenia	Wojewódzk i Lekarz Weterynarii		1	1	pozytywna	j.w.

	zwierzęcego						
8	Szkolenie z zakresu monitoringu pozostałości, dioksyn oraz skażeń promieniotwórczych	Wojewódzk i Lekarz Weterynarii		1	1	pozytywna	j.w.
9	Postępowanie administracyjne i egzekucyjne w administracji państwowej z uwzględnieniem specyfiki weterynaryjnej	Wojewódzk i Lekarz Weterynarii		3	3	pozytywna	j.w.
10	Szkolenie z zakresu nadzoru nad znakowaniem żywności oraz stosowaniem substancji dodatkowych	Wojewódzk i Lekarz Weterynarii		3	3	pozytywna	j.w.
11	Tworzenie planów kontroli	Wojewódzk i Lekarz Weterynarii		1	1	pozytywna	j.w.
12	Sposób zabezpieczenia materiału dowodowego przy wykonywaniu czynności wyjaśniających I kontrolnych przez Inspekcję Weterynaryjną	Wojewódzk i Lekarz Weterynarii		1	1	pozytywna	j.w.
<b>Powiatowy Inspektorat Weterynarii w Pyrzycach</b>							
1	Opracowanie systemu nadzoru weterynaryjnego w zakresie dobrostanu ryb	Towarzystw o Promocji Ryb „Pan Karp” oraz Główn Inspektorat Weterynarii		1	1	pozytywna	W praktyce
2	Przygotowanie do zamknięcia roku 2014 I otwarcia roku 2015 oraz polityka rachunkowości w jednostkach Inspekcji Weterynaryjnej	Platforma Edukacyjna		1	1	pozytywna	W praktyce
3	Egzekucja Sądowa i Administracyjna	Krajowa Rada Radców Prwanych		1	1	pozytywna	W praktyce
4	Zwalczanie wybranych chorób zakaźnych przeżuwaczy	PIW Państwowy Inst. Bad. w Puławach		1	1	pozytywna	W praktyce

5	Zwalczanie chorób drobiu	Państwowy Instytut Państwowy Instytut Badawczy w Puławach		1	1	pozytywna	W praktyce
6	Sytuacja zdrowotna rodzin pszczelich w Polsce oraz na świecie	Państwowy Instytut Państwowy Instytut Badawczy w Puławach		1	1	pozytywna	W praktyce
7	Racjonalne stosowanie produktów leczniczych weterynaryjnych jako gwarancja zdrowia publicznego	Zachodniopomorska Izba Lekarsko – Weterynaryjna		1	1	pozytywna	W praktyce
8	Włośnica i inne zoonozy pasożytnicze związane z żywnością pochodzenia zwierzęcego	Państwowy Instytut Państwowy Instytut Badawczy w Puławach		2	2	pozytywna	W praktyce
9	GMP, GHP i HACCP (środki spożywcze /pasze)	TUV SUD Polska		3	3	pozytywna	W praktyce
10	Higiena pasz, utylizacji i farmacji weterynaryjnej w ramach programu szkoleń Głównego Lekarza Weterynarii	Inspekcja Weterynaryjna Główny Inspektorat Weterynarii		1	1	pozytywna	W praktyce
11	Antybiotykoodporność u zwierząt i w żywności	Państwowy Instytut Państwowy Instytut Badawczy w Puławach		2	2	pozytywna	W praktyce
12	Badanie pozostałości chemicznych w żywności i u zwierząt	Państwowy Instytut Państwowy Instytut Badawczy w Puławach		1	1	pozytywna	W praktyce
13	Podstawy przetwórstwa spożywczego i technologia	Państwowy Instytut Państwowy		2	2	pozytywna	W praktyce



	żywności	Instytut Badawczy w Puławach					
14	Nadzór nad ubojem zwierząt rzeźnych – dzisiaj i jutro	Główny Inspektorat Weterynarii		1	1	pozytywna	W praktyce
<b>Powiatowy Inspektorat Weterynarii w Myśliborzu</b>							
1	ZFSS 2014-zmiany w przepisach, najnowsze orzecznictwo	Centrum Edukacji Prawnej		2	2	pozytywna	
2	Identyfikacja i rejestracja zwierząt wraz z wybranymi elementami kontroli wzajemnej zgodności	PIW PIB Puławy		1	1	pozytywna	
3	Szkolenie z zakresu higieny pasz, utylizacji i farmacji weterynaryjnej	GIW		1	1	pozytywna	
4	Przygotowanie do zamknięcia roku 2014 i otwarcia roku 2015 oraz polityka rachunkowości w jednostkach Inspekcji Weterynaryjnej	Platforma Edukacyjna PROJEKT SYSTEM		2	2	pozytywna	
<b>Powiatowy Inspektorat Weterynarii w Kamieniu Pomorskim</b>							
1	Świadczenia z ubezpieczenia chorobowego I wypadkowego. Podróże służbowe	Platforma Edukacyjna Project System		1	1	pozytywna	W trakcie wykonywania bieżących zadań urzędu
2	Praktyczny kurs przygotowawczy do kontroli GIODO	AIMS Managment Consultants		1	1	pozytywna	W trakcie wykonywania bieżących zadań urzędu
3	Team Leader nowych projektów-praktyczny warsztat budowania współpracy i zarządzania projektami.	BDO Sp. zo.o. Polexpert		1	1	pozytywna	W trakcie wykonywania bieżących zadań urzędu
4	Ochrona zwierząt podczas ich uśmiercania wraz z ubojem rytualnym	RESULT- PIW Kamień Pom.		9	9	pozytywna	W trakcie wykonywania bieżących zadań urzędu
5	Wspólne szkolenie IW oraz Policji w zakresie zasad post. w przyp. podejrzenia popęłnienia przestępstwa w obszarze nadzorowanym przez Inspekcję	WIW Szczecin		1	1	pozytywna	W trakcie wykonywania bieżących zadań urzędu

6	Zmiany w dokumentacji systemowej TPDW oraz z wniosków dotyczących realizacji cyklu audytów wew	WIW Szczecin		1	1	pozytywna	W trakcie wykonywania bieżących zadań urzędu
7	Oplaty i koszty w postępowaniu przed organami IW	RESULT-PIW Kamień Pom.		10	10	pozytywna	W trakcie wykonywania bieżących zadań urzędu
8	Zwalczanie chorób drobiu.	PIW PIB Puławy		2	2	pozytywna	W trakcie wykonywania bieżących zadań urzędu
9	Zwalczanie wybranych chorób zakaźnych przeżuwaczy	WCKP PIW PIB Puławy		1	1	pozytywna	W trakcie wykonywania bieżących zadań urzędu
10	Sanitarno weterynaryjne warunki uboju i badanie drobiu	Dr Maciej Kuczkowski		6	6	pozytywna	W trakcie wykonywania bieżących zadań urzędu
11	Tworzenie planów kontroli.	WIW Szczecin		2	2	pozytywna	W trakcie wykonywania bieżących zadań urzędu
12	Budżet zadaniowy a ocena sprawności i efektywności wydatkowania środków publicznych	WYG Internationa l Sp. z o.o.		2	2	pozytywna	W trakcie wykonywania bieżących zadań urzędu
13	Szkolenie z zakresu higieny pasz, utylizacji i farmacji weterynaryjnej.	IW GIW		2	2	pozytywna	W trakcie wykonywania bieżących zadań urzędu
14	Realizacja obowiązków pracodawcy w zakresie ubezpieczeń społecznych i prawa pracy w 2014 i 2015 r.	JAKRO Jacek Kropkowski		2	2	pozytywna	W trakcie wykonywania bieżących zadań urzędu
15	Służba przygotowawcza w służbie cywilnej	Centrum Szkoleniowe		2	2	pozytywna	W trakcie wykonywania bieżących zadań urzędu
16	Nowa wersja systemu TREZOR 3.0	Budowa Platformy e-Budżetu		1	1	pozytywna	W trakcie wykonywania bieżących zadań urzędu

17	Prawo pracy w Inspekcji Weterynaryjnej	Platforma Edukacyjna Project System		1	1	pozytywna	W trakcie wykonywania bieżących zadań urzędu
18	Kultura języka polskiego w pismach urzędowych	Golden Training		4	4	pozytywna	W trakcie wykonywania bieżących zadań urzędu
19	Przygotowanie do zamknięcia roku 2014 i otwarcia roku 2015	Platforma Edukacyjna Project System		2	2	pozytywna	W trakcie wykonywania bieżących zadań urzędu
20	Opracowanie systemu nadzoru weterynaryjnego w zakresie dobrostanu ryb	UE Europejski Fundusz Rybacki		2	2	pozytywna	W trakcie wykonywania bieżących zadań urzędu
21	ESOD-DOCUS	Tensod – Rafał Bartkowiak		10	10	pozytywna	W trakcie wykonywania bieżących zadań urzędu
22	Instrukcja kancelaryjna i archiwizacja dokumentów	Akademia doskonaleni a kadr		1	1	pozytywna	W trakcie wykonywania bieżących zadań urzędu
23	Postępowanie administracyjne oraz postępowanie egzekucyjne w administracji państwowej z uwzględnieniem specyfiki weterynaryjnej.	Przemysław Kledzik		5	5	pozytywna	W trakcie wykonywania bieżących zadań urzędu
24	Monitoring pozostałości , dioksyn oraz skażeń promieniotwórczych	WIW		2	2	pozytywna	W trakcie wykonywania bieżących zadań urzędu
25	Sposoby zabezpieczenia materiału dowodowego przy wykonywaniu czynności wyjaśniających i kontrolnych przez IW.	WIW		5	5	pozytywna	W trakcie wykonywania bieżących zadań urzędu
26	Audyt wewnętrzny systemu zarządzania bezpieczeństwem żywności wg FSSC 22000 i BRC V6.	Lubuski Instytut Jakości		5	5	pozytywna	W trakcie wykonywania bieżących zadań urzędu
27	Funkcjonowanie systemu RASFF	WIW		4	4	pozytywna	W trakcie wykonywania bieżących zadań urzędu

Powiatowy Inspektorat Weterynarii w Wałczu

1	Szkolenie kaskadowe "Procesy obróbki termicznej żywności - wędzenie"	IW WIW Szczecin		3	3	pozytywna	Zdobyta wiedza jest wykorzystywana przez pracowników IW PIW Wałcz do prawidłowej realizacji wyznaczonych zadań
2	Przegląd zarządzania w TPDW	IW WIW Szczecin		3	3	pozytywna	Zdobyta wiedza jest wykorzystywana przez pracowników IW PIW Wałcz do prawidłowej realizacji wyznaczonych zadań
3	Zasady postępowania w przypadkach podejrzenia popełnienia przestępstwa w obszarze nadzorowanym przez Inspekcję Weterynaryjną	IW WIW Szczecin		1	1	pozytywna	Zdobyta wiedza jest wykorzystywana przez pracowników IW PIW Wałcz do prawidłowej realizacji wyznaczonych zadań
4	Zmiany w dokumentacji systemu zarządzania TPDW wprowadzane 12.05.2014	IW WIW Szczecin		1	1	pozytywna	Zdobyta wiedza jest wykorzystywana przez pracowników IW PIW Wałcz do prawidłowej realizacji wyznaczonych zadań
5	Badanie pozostałości chemicznych w żywności pochodzenia zwierzęcego i w tkankach zwierząt	PIWet-PIB Puławy		1	1	pozytywna	Zdobyta wiedza jest wykorzystywana przez pracowników IW PIW Wałcz do prawidłowej realizacji wyznaczonych zadań

6	Identyfikacja i rejestracja zwierząt wraz z wybranymi elementami kontroli wymogów wzajemnej zgodności w tym obszarze	PIWet-PIB Puławy		1	1	pozytywna	Zdobyta wiedza jest wykorzystywana przez pracowników IW PIW Wałcz do prawidłowej realizacji wyznaczonych zadań
7	Badanie mięsa świń, dzików, koni i nutri metodą wytrawiania próby zbiorczej z zastosowaniem metody magnetycznego mieszania	PIWet-PIB Puławy		1	1	pozytywna	Zdobyta wiedza jest wykorzystywana przez pracowników IW PIW Wałcz do prawidłowej realizacji wyznaczonych zadań
8	Tworzenie planów kontroli	IW WIW Szczecin		1	1	pozytywna	Zdobyta wiedza jest wykorzystywana przez pracowników IW PIW Wałcz do prawidłowej realizacji wyznaczonych zadań
9	Racjonalne stosowanie leczniczych produktów weterynaryjnych, jako gwarancja zdrowia publicznego	ZILW		1	1	pozytywna	Zdobyta wiedza jest wykorzystywana przez pracowników IW PIW Wałcz do prawidłowej realizacji wyznaczonych zadań
10	Szkolenie z zakresu higieny pasz, utylizacji i farmacji weterynaryjnej	GIW		1	1	pozytywna	Zdobyta wiedza jest wykorzystywana przez pracowników IW PIW Wałcz do prawidłowej realizacji wyznaczonych zadań

11	Opracowanie systemu nadzoru weterynaryjnego w zakresie dobrostanu ryb	Centrum Dofinansowania EUROEXPERT		1	1	pozytywna	Zdobyta wiedza jest wykorzystywana przez pracowników IW PIW Wałcz do prawidłowej realizacji wyznaczonych zadań
12	Nadzór weterynaryjny nad znakowaniem żywności - rozporządzenie Parlamentu Europejskiego i Rady (UE) pozytywna nr 1169/2011 z 25 października 2011	IW WIW Szczecin		2	2	pozytywna	Zdobyta wiedza jest wykorzystywana przez pracowników IW PIW Wałcz do prawidłowej realizacji wyznaczonych zadań
13	Nadzór weterynaryjny nad stosowanymi w produkcji żywności substancjami dodatkowymi	IW WIW Szczecin		2	2	pozytywna	Zdobyta wiedza jest wykorzystywana przez pracowników IW PIW Wałcz do prawidłowej realizacji wyznaczonych zadań
14	Wymagania Weterynaryjne dotyczące produkcji i wprowadzania do obrotu mięsa drobiowego i produktów z tego mięsa - na podstawie wyników audytu w 2014 r. w świetle zbliżającego się audytu FVO w listopadzie 2014r.	IW WIW Szczecin		2	2	pozytywna	Zdobyta wiedza jest wykorzystywana przez pracowników IW PIW Wałcz do prawidłowej realizacji wyznaczonych zadań
15	Standardowe procedury operacyjne jako wyznacznik zapewnienia ochrony zwierząt podczas ich uśmiercania w kontekście rozporządzenia Rady Nr 1099/2009	IW WIW Szczecin		2	2	pozytywna	Zdobyta wiedza jest wykorzystywana przez pracowników IW PIW Wałcz do prawidłowej realizacji wyznaczonych zadań

16	Szkolenie przypominające z zakresu monitoringu pozostałości, dioksyn oraz skażeń promieniotwórczych	IW WIW Szczecin		2	2	pozytywna	Zdobyta wiedza jest wykorzystywana przez pracowników IW PIW Wałcz do prawidłowej realizacji wyznaczonych zadań
17	Sposób zabezpieczania materiału dowodowego przy wykonywaniu czynności wyjściowych i kontroli przez Inspekcję Weterynaryjną.	IW WIW Szczecin		1	1	pozytywna	Zdobyta wiedza jest wykorzystywana przez pracowników IW PIW Wałcz do prawidłowej realizacji wyznaczonych zadań
18	Szkolenie z zakresu funkcjonowania systemu RASFF	IW WIW Szczecin		3	3	pozytywna	Zdobyta wiedza jest wykorzystywana przez pracowników IW PIW Wałcz do prawidłowej realizacji wyznaczonych zadań
19	Szkolenie z zakresu problemów ze zwalczaniem afrykańskiego pomoru świń	IW PIW Wałcz		4	4	pozytywna	Zdobyta wiedza jest wykorzystywana przez pracowników IW PIW Wałcz do prawidłowej realizacji wyznaczonych zadań
20	Szkolenie z zakresu czynności podejmowanych przez PLW w związku z podejrzeniem popełnienia wykroczenia	IW PIW Wałcz		4	4	pozytywna	Zdobyta wiedza jest wykorzystywana przez pracowników IW PIW Wałcz do prawidłowej realizacji wyznaczonych zadań

21	<p>Szkolenie kaskadowe dla pracowników IW PIW Wałcz z zakresu tematyki omawianej podczas narady PLW w dniu 25.06.2014:</p> <ol style="list-style-type: none"> <li>1. Wyniki kontroli z ramienia GIW na terenie województwa zachodniopomorskiego,</li> <li>2. Sposób sporządzania planów kontroli oraz sposób postępowania PLW w ramach kontroli urzędowych</li> <li>3. Polski plan środków podjętych w celu zwalczania ASF u dzików</li> <li>4. Informacja z narady w GIW w zakresie nadzoru nad paszami oraz odbytej misji FVO</li> </ol>	IW PIW Wałcz		4	4	pozytywna	Zdobyta wiedza jest wykorzystywana przez pracowników IW PIW Wałcz do prawidłowej realizacji wyznaczonych zadań
22	Racjonalne stosowanie produktów leczniczych weterynaryjnych, jako gwarancja zdrowia publicznego	IW PIW Wałcz		4	4	pozytywna	Zdobyta wiedza jest wykorzystywana przez pracowników IW PIW Wałcz do prawidłowej realizacji wyznaczonych zadań
23	Sposób zabezpieczania materiału dowodowego przy wykonywaniu czynności wyjaśniających i kontrolnych przez inspekcje weterynaryjną	IW PIW Wałcz		5	5	pozytywna	Zdobyta wiedza jest wykorzystywana przez pracowników IW PIW Wałcz do prawidłowej realizacji wyznaczonych zadań
<b>Powiatowy Inspektorat Weterynarii w Stargardzie Szczecińskim</b>							
1	Środki spożywcze, pasze HACCP, GHP, GMP	TUV SUD Podwale 17 Warszawa		3	3	pozytywna	



2	Badanie mięsa świń, dzików, koni i nutrii metodą wytrawiania próby zbiorczej z zastosowaniem metody magnetycznego mieszadła	Państwowy Instytut Weterynaryjny PIB Puławy		1	1	pozytywna	
3	Centralna Baza Danych Koniowatych – wyszukiwanie, przeglądanie, korygowanie i uzupełnianie danych	Polski Związek Hodowców Koni Ul. Koszykowa 60/62 m.16 00-673 Warszawa		1	1	pozytywna	
4	Kodeks Dobrej Praktyki Rybackiej w Akwakulturze	Centrum Szkoleniowe „FALENTY” Raszyn Al. Arabska 4		1	1	pozytywna	
5	Higiena Pasz, utylizacja i farmacja	Ośrodek Szkoleniowo-wypoczynkowy ZETOM-JACHRANKA Serock Jachranka 76A		1	1	pozytywna	
6	Poprawa dobrostanu zwierząt – podejście praktyczne	SATORIA Group SA ul. Ciołka 12 Warszawa		1	1	pozytywna	
7	Choroby zakaźne zwierząt akwakultury objęte obowiązkiem zwalczania	Państwowy Instytut Weterynaryjny PIB Puławy		1	1	pozytywna	
8	Zagrożenie mikrobiologiczne w produktach żywności pochodzenia zwierzęcego	Państwowy Instytut Weterynaryjny PIB Puławy		1	1	pozytywna	
9	Konferencja ASF	Państwowy Instytut Weterynaryjny Państwowy		1	1	pozytywna	

		Instytut Badawczy Puławy					
10	Dobrostan zwierząt w utrzymaniu świń	Główny Inspektorat Weterynarii Ul. Wspólna 30 Warszawa		1	1	pozytywna	
11	Trezor 3.0	KOCHTEX Towarowa 35 Poznań		1	1	pozytywna	
12	Konferencja - włośnica i inne zoonozy pasożytnicze	Państwowy Instytut Weterynari yjny Państwowy Instytut Badawczy Puławy		1	1	pozytywna	
13	Racjonalne stosowanie produktów leczniczych weterynaryjnych jako gwarancja zdrowia publicznego	Zachodniop omorska Izba Lekarsko- Weterynary jna Al. Wojska Pol. 160 Szczecin		1	1	pozytywna	
14	Ubezpieczenia społeczne i prawo pracy	Ośrodek szkoleniow y Wydawnict wo JAKRO  Lipowa 3 Sztum		1	1	pozytywna	
15	Dobrostan ryb	Zajazd Piastowski Słoneczna 3 Kazimierz Dolny		1	1	pozytywna	
16	Przygotowanie do zamknięcia roku 2014 otwarcie 2015 roku polityka rachunkowości	Platforma Edukacyjna Mazowieck a 28U Skierniewic e		1	1	pozytywna	
17	Dobrostan zwierząt podczas uboju w rzeźni oraz w	Główny Inspektorat		3	3	pozytywna	

	sytuacji zwalczania choroby - komp.	Weterynarii Wspólna 30 Warszawa					
<b>Powiatowy Inspektorat Weterynarii w Goleniowie</b>							
1	Ustawa o ochronie zwierząt w aspekcie pracy lekarzy weterynarii	WIW Gdańsk		2	2	pozytywna	
2	Pasze i utylizacja	ZETOM Jachranka		1	1	pozytywna	
3	System HACCP dla inspektorów weterynaryjnych nadzorujących żywność pochodzenia zwierzęcego z elementami auditu	PIB Puławy		1	1	pozytywna	
4	Choroby pasożytnicze związane z żywnością pochodzenia zwierzęcego	PIB Puławy		2	2	pozytywna	
5	Racjonalne stosowanie produktów leczniczych weterynaryjnych jako gwarancja zdrowia publicznego	Zachodniop morska Izba Lek. Wet. Szczecin		4	4	pozytywna	
6	Informatyczny system trezora	Ministerstw o Finansów		1	1	pozytywna	
7	Prawo pracy w wojewódzkiej i Powiatowe Inspekcji weterynaryjnej z uwzględnieniem ustawy o służbie cywilnej	Platforma Edukacyjna Project Systemskie rniewice		2	2	pozytywna	
8	Opracowanie systemu nadzoru weterynaryjnego w zakresie dobrostanu ryb	Centrum Dofinansow ania EUROEXP ERT Toruń		1	1	pozytywna	
<b>Powiatowy Inspektorat Weterynarii w Koszalinie</b>							
1	„Szkolenie z zakresu higieny pasz, utylizacji i farmacji weterynaryjnej”	GIW		3	3	pozytywna	w pracy zawodowej
2	Konferencja „Perspektywy i możliwości zwalczania chorób ryb”	PIW- PIB		2	2	pozytywna	w pracy zawodowej

3	Konferencja „Włośnica i inne zoonozy pasożytnicze związane z żywnością pochodzenia zwierzęcego”	PIW- PIB		1	1	pozytywna	w pracy zawodowej
4	Szkolenie internetowe e-learning Projekt pn. „Rozwój systemu szkoleń antykorupcyjnych”  Centralne Biuro Antykorupcyjne w ramach unijnego Programu Zapobiegania i Zwalczania Przestępczości (ISEC)	GIW, CBA		1	1	pozytywna	w pracy zawodowej
5	Budżet zadaniowy jako narzędzie zarządzania środkami publicznymi  środki Europejskiego Funduszu Społecznego – Program Operacyjny „Kapitał Ludzki”	MF , UE		1	1	pozytywna	w pracy zawodowej
6	Konferencja „Racjonalne stosowanie produktów leczniczych weterynaryjnych, jako gwarancja zdrowia publicznego”	Zachodniopom. Izba Lek-Wet		9	9	pozytywna	w pracy zawodowej
7	Wykłady dot. Informatycznego Systemu Obsługi Budżetu Państwa TREZOR	MF		1	1	pozytywna	w pracy zawodowej
8	Badanie mięsa świń, dzików, koni i nutrii metodą wytrawiania próby zbiorczej z zastosowaniem metody magnetycznego mieszania	PIW - PIB		1	1	pozytywna	w pracy zawodowej
9	Konsultacje społeczne projektu „Kodeksu Dobrej Praktyki Rybackiej w Akwakulturze”	WIW		1	1	pozytywna	w pracy zawodowej
10	„Służba przygotowawcza w służbie cywilnej	INTEGRIO SC		2	2	pozytywna	w pracy zawodowej
11	Przygotowanie do zamknięcia roku 2014 i otwarcie roku 2015 oraz Polityka Rachunkowości w jedn. Insp. Weterynaryjnej	Platforma Edukacyjne Projekt System		1	1	pozytywna	w pracy zawodowej

12	Prawo pracy w Wojewódzkiej i Powiatowej Inspekcji Weterynaryjnej – z uwzględnieniem ustawy o służbie cywilnej	Platforma Edukacyjne Projekt System		1	1	pozytywna	w pracy zawodowej
13	Szkolenie w ramach projektu „Opracowywanie systemu nadzoru weterynaryjnego w zakresie dobrostanu ryb”  UE ze środków Europejskiego Funduszu Rybackiego	GIW, UE		1	1	pozytywna	w pracy zawodowej
14	Prawo zamówień publicznych w Inspektoratach Weterynarii – praktyczne aspekty istotne z punktu widzenia pracowników działów księgowości	Akademia Biznesu		2	2	pozytywna	w pracy zawodowej
15	Postępowanie administracyjne oraz postępowanie egzekucyjne w administracji państwowej z uwzględnieniem specyfiki weterynaryjnej	WIW		5	5	pozytywna	w pracy zawodowej
16	Szkolenie z zakresu monitoringu pozostałości, dioksyn oraz skażeń promieniotwórczych	WIW		2	2	pozytywna	w pracy zawodowej
17	Badanie mięsa świń, dzików, koni i nutrii metodą wytrawiania próby zbiorczej z zastosowaniem metody magnetycznego mieszania	PIW - PIB		1	1	pozytywna	w pracy zawodowej
18	Konsultacje społeczne projektu „Kodeksu Dobrej Praktyki Rybackiej w Akwakulturze”	WIW		1	1	pozytywna	w pracy zawodowej
19	Prawo pracy- najnowsze zmiany, aktualne trendy w orzecznictwie sądowym	Avenhansen Sp zoo		1	1	pozytywna	w pracy zawodowej
20	Badanie mięsa świń, dzików, koni i nutrii metodą wytrawiania próby zbiorczej z zastosowaniem metody magnetycznego mieszania	PIW - PIB		1	1	pozytywna	w pracy zawodowej

Wojewódzki Inspektorat Weterynarii w Szczecinie

1	Metrohm IC Tour	Metrohm Polska Sp. z o.o	4			pozytywna	
2	Wybrane choroby zakaźne świń	PIWet. Puławy	1			pozytywna	
3	Badania mikrobiologiczne wody i środków spożywczych w obszarach regulowanych prawnie wg nowych wytycznych DAB- 07	A2KCeNT	1			pozytywna	
4	Metody badań żywności. Wybór metody do badań wg nowych wytycznych DAB- 7	A2KCeNT	2			pozytywna	
5	Pożywki mikrobiologiczne w badaniach żywności, wody, kosmetyków, prod. farmaceutycznych i innych w świetle najnowszych wymagań. Szczepy odniesienia jako narzędzie monitorowania kompetencji laboratorium	CE2 Centrum Edukacji	1			pozytywna	
6	Zagrożenia mikrobiologiczne w produkcji żywności pochodzenia zwierzęcego	PIWet. Puławy	1			pozytywna	
7	Wymagania weterynaryjne oraz nadzór nad materiałem biologicznym	PIWet. Puławy	1			pozytywna	
8	Wymagania weterynaryjne w produkcji żywności pochodzenia zwierzęcego	PIWet. Puławy	1			pozytywna	
9	Przygotowanie i stosowanie surowicy anty IPN w diagnostyce VHS i IHN	PIWet. Puławy	1			pozytywna	
10	Wymagania weterynaryjne w produkcji produktów pochodzenia zwierzęcego	PIWet. Puławy	1			pozytywna	
11	Zdrowie publiczne, współpraca transgraniczna w zapobieganiu chorobom zakaźnym i zagrożeń w środowisku leśnym	Wojewódzk a Stacja Sanitarno- Epidemiolo giczna	1			pozytywna	

12	Badania biegłości-ocena kompetencji laboratoriów prowadzących badania mleka surowego	PIWet. Puławy	1			pozytywna	
13	Perspektywy i możliwości zwalczania chorób ryb	PIWet. Puławy	1			pozytywna	
14	Zagrożenia mikrobiologiczne w produkcji żywności pochodzenia zwierzęcego	PIWet. Puławy	1			pozytywna	
15	Sytuacja zdrowotna rodzin pszczelich w Polsce oraz na świecie	PIWet. Puławy	1			pozytywna	
16	Choroby zakaźne zwierząt akwakultury objęte obowiązkiem zwalczania	PIWet. Puławy	2			pozytywna	
17	Diagnostyka mikrobiologiczna zakażeń wywołanych przez grzyby drożdżopodobne	Biomerieux	1			pozytywna	
18	Nowelizacja normy PN-EN-ISO 7218-nowe wymagania dla laboratorium mikrobiologicznego badającego żywność i pasze	CE2 Centrum Edukacji	1			pozytywna	
19	Zwalczanie chorób drobiu	PIWet. Puławy	1			pozytywna	
20	Doskonalenie działalności laboratorium mikrobiologicznego badania żywności i pasz- aspekt prawny, organizacyjny i techniczny	Gdańska Fundacja Wody	2			pozytywna	
21	Doskonalenie działalności laboratorium mikrobiologicznego badania żywności i pasz- aspekt prawny, organizacyjny i techniczny	Gdańska Fundacja Wody	2			pozytywna	
22	Techniki biologii molekularnej	Centrum Medyczne Kształcenia Podyplomowego	1			pozytywna	
23	Niedokrwistość zakaźna koni	PIWet. Puławy	2			pozytywna	

24	Zwalczanie wybranych chorób zakaźnych przeżuwaczy	PIWet. Puławy	1			pozytywna	
25	Podstawy teoretyczne i praktyczne zastosowania ICPMS-spektrometrii mas z jonizacją próbki w plazmie indukcyjnej sprzężonej	CE2 Centrum Edukacji	1			pozytywna	
26	Podstawy Analizy mikrobiologii żywności	Krajowy Związek Spółdzielni Mleczarskich	1			pozytywna	
27	Podstawy obsługi programów Agilent MassHunter	Perlan Technologies Sp zoo	1			pozytywna	
28	Najnowsze osiągnięcia w chromatografii cieczowej. Nowoczesne metody analiz żywności i napojów	Golden Floor	1			pozytywna	
29	Projektowanie starterów i sond do PCR i R-T PCR - analiza bioinformatyczna	BLIRT S.A	1			pozytywna	
30	Monitoring zagrożeń mikrobiologicznych w procesie produkcji	Sterbios Sp. zoo	1			pozytywna	
31	Chromatografia cieczowa (HPLC) w praktyce	CE2 Centrum Edukacji	1			pozytywna	
32	Racjonalne stosowanie leczniczych produktów weterynaryjnych, jako gwarancja zdrowia publicznego"	Zachodniopomorska Izba Lekarsko Weterynaryjna	2			pozytywna	
33	Przepisy USA, ich egzekucja w zakładach mięsa czerwonego i białego	GIW Warszawa	1			pozytywna	
34	Audytor systemu zarządzania jakością wg normy ISO PN:EN 9001:2008	Centrum Doradczo-Szkoleniowe MALON Group	1			pozytywna	
35	Diagnostyka mikrobiologiczna zakażeń wywołanych przez grzyby	Biomerieux	1			pozytywna	



	pleśniowe						
36	Antybiotykooporność u zwierząt i w żywności	PIWet. Puławy	2			pozytywna	
37	Ogólnopolskie warsztaty samorządowe-rolnictwo lokalne, żywność lokalna i tradycyjna "Występowanie zagrożeń chemicznych i mikrobiologicznych w przetwórstwie ryb	PIW Białogard	1			pozytywna	
38	Włośnica i inne zoonozy pasożytnicze związane z żywnością pochodzenia zwierzecego	PIWet. Puławy	1			pozytywna	
39	Analiza i dynamika rozprzestrzeniania się infekcji i intoksykacji w populacji zwierząt	PIWet. Puławy	2			pozytywna	
40	Epidemiologia diagnostyczna w laboratoriach	PIWet. Puławy	2			pozytywna	
41	Technika LC/MS i GC/MS	Perlan Technologi es Sp zoo	1			pozytywna	
42	Diagnostyka mikrobiologiczna zakażeń wywołanych przez grzyby pleśniowe	Biomerieux	1			pozytywna	
43	Mikrobiologia żywności, pasz i wody. Przygotowanie, produkcja, przechowywanie i przeprowadzanie badań pożywek	Biocorp Polska Sp. zoo	1			pozytywna	
44	Opracowanie systemu nadzoru weterynaryjnego w zakresie dobrostanu ryb	GIW Warszawa	1			pozytywna	
45	Kontrola jakości pasz wymagania i metody	Inst. Zoot. w Krakowie	1			pozytywna	
46	Opracowanie systemu nadzoru weterynaryjnego w zakresie dobrostanu ryb	GIW Warszawa	2			pozytywna	
47	Epidemiologia diagnostyczna w laboratoriach	PIWet. Puławy	1			pozytywna	

48	Diagnostyka chorób ryb	PIWet. Puławy	2			pozytywna	
49	System Celab	PIWet. Puławy	1			pozytywna	
50	Zastosowanie metod AAS, ICP-OES i ICP-MS w analizie środowiskowej	Państwowy Instytut Geologiczny	1			pozytywna	
51	Zarządzanie ryzykiem w ramach kontroli zarządczej	Zachodniopomorska Agencja Rozwoju Regionalnego	1			pozytywna	
52	Audytor Wewnętrzny Systemu Zarządzania Bezpieczeństwem Żywności wg FSSC 22000 i BRC V6	Powiatowy Inspektorat Weterynarii	2			pozytywna	
53	Badania diagnostyczne na odczynnikach firmy Simens metodą OWD w kierunku gorączki Q	PIWet. Puławy	1			pozytywna	
54	Mykoplazmoza drobiu	PIWet. Puławy	2			pozytywna	

### Zbiorcze zestawienie szkoleń innych, niż szkolenia w służbie cywilnej\*\*\*

LP	TYTUŁ	PODMIOT PROWADZĄCY	LICZBA PRZESZKOLONYCH PRACOWNIKÓW			OCENA SZKOLENIA (POZYTYWNA / NEGATYWNA)	SPOSÓB WYKORZYSTANIA ZDOBYTEJ WIEDZY
			WIW	PIWy	Łącznie		
<b>Powiatowy Inspektorat Weterynarii w Drawsku Pomorskim</b>							
1	Przygotowanie do zamknięcia roku 2014 i otwarcia roku 2015 oraz polityka rachunkowości w jednostkach inspekcji weterynaryjnej	Platforma Edukacyjna Projekt System Skierniewice		1	1	pozytywna	Praca w inspekcji
<b>Powiatowy Inspektorat Weterynarii w Sławnie</b>							
1	Sankcje wobec gospodarstw nie przest. wymogów wzajemnej zgodności	PIW Sławno ODR Darłowo		2	2	pozytywna	wdrożono w praktyce, szkolenie w UG Sławno
2	Afrykański Pomór Świń	PIW Sławno		2	2	pozytywna	wdrożono w praktyce, szkol. w UG Postomino

3	Posiedzenie Powiatowego Zespołu Zarządzania Kryzysowego – ASF	Piw Sławno PZZK Sławno		1	1	pozytywna	wdrożono w praktyce, szkolenie w Starostwie Powiatowym w Sławnie
4	Zagrożenie ASF oraz kontrole CC	PIW Sławno ODR Darłowo		2	2	pozytywna	wdrożono w praktyce, szkolenie w UG Malechowo
5	Afrykański Pomór Świń	PIW Sławno		2	2	pozytywna	wdrożono w praktyce, szkolenie w UG Darłowo
6	Szkolenie IW oraz Policji w zakresie zasad postępowania w przypadkach podejrzenia popełnienia przestępstwa w obszarze nadzorowanym przez Inspekcję	WIW Szczecin		1	1	pozytywna	wdrożono w praktyce
7	W zakresie zagadnień związanych z metodami czyszczenia i dezynfekcji linii pojenia w obiektach drobiu	PIW Sławno BioPoint Sp. J.		2	2	pozytywna	wdrożono w praktyce, szkolenie dla hodowców drobiu
8	Zwalczanie chorób zakaźnych u trzody chlewnej	PIW Sławno ODR Koszalin		1	1	pozytywna	wdrożono w praktyce, szkolenie dla rolników
Powiatowy Inspektorat Weterynarii w Szczecinku							
1	Ubój oraz warunki I metody uboju I uśmiercania zwierząt	Polskie Centrum Szkoleniowe "Ekspert"		1	1	pozytywna	Umiejętność obsługi urządzeń do ogłuszania zwierząt
Powiatowy Inspektorat Weterynarii w Świdwinie							
1	Racjonalne stosowanie produktów leczniczych weterynaryjnych, jako gwarancja zdrowia publicznego	ZILW		1	1	pozytywna	w pracy merytorycznej
2	Postępowanie administracyjne oraz postępowanie egzekucyjne w administracji państwowej z uwzględnieniem specyfiki weterynaryjnej	WIW		2	2	pozytywna	w pracy merytorycznej
3	Przygotowanie do zamknięcia roku 2014 i otwarcia roku 2015 oraz Polityka	Platforma Edukacyjna Projekt System		2	2	pozytywna	w pracy merytorycznej

	Rachunkowości w jednostkach inspekcji Weterynaryjnej						
4	Monitoring pozostałości, dioksyn oraz skażeń promieniotwórczych	WIW		1	1	pozytywna	w pracy merytorycznej
5	Sposób zabezpieczenia materiału dowodowego przy wykonywaniu czynności wyjaśniających i kontrolnych przez Inspekcję Weterynaryjną	Prokuratura Apelacyjna w Szczecinie		1	1	pozytywna	w pracy merytorycznej
6	Funkcjonowanie systemu RASFF	WIW		2	2	pozytywna	w pracy merytorycznej
7	Prawo zamówień publicznych w inspektoratach weterynarii – praktyczne aspekty istotne z punktu widzenia pracowników działów księgowości	Akademia Biznesu MDDP		2	2	pozytywna	w pracy merytorycznej
<b>Powiatowy Inspektorat Weterynarii w Świdwinie</b>							
1	Świadczenia z ubezpieczenia chorobowego i wypadkowego podróże służbowe	Platforma Edukacyjna , Project System,		1	1	pozytywna	prawidłowy
2	Zamówienia publiczne poniżej 14 tys. Euro, w kontekście obowiązku informacyjnego w zakresie składania rocznych sprawozdań z udzielonych zamówień do 14 tys euro wprowadzonego w nowelizacji ustawy prawo zamówień publicznych	CENTRUM ADMINISTRACJI I BIZNESU		1	1	pozytywna	prawidłowy
3	SYSTEM TREZOR 3.0	Ministerstwo Finansów		1	1	pozytywna	prawidłowy
4	Przygotowanie do zamknięcia roku 2014 i	Platforma Edukacyjna		1	1	pozytywna	prawidłowy

	otwarcia roku 2015 oraz polityka rachunkowości w jednostkach Inspekcji Weterynaryjnej	Project System					
5	Prawo Zamówień Publicznych w Inspektoratach Weterynarii – Praktyczne aspekty istotne z punktu widzenia pracowników działu księgowości	MDDP Akademia Biznesu		1	1	pozytywna	prawidłowy
6	Szkolenie z zakresu higieny pasz, utylizacji i farmacji weterynaryjnej w ramach program szkoleń Głównego Lekarza Weterynarii	INSPEKCJA WETERYNARYJNA GŁÓWNY INSPEKTORAT WETERYNARII JACHRANKA		1	1	pozytywna	prawidłowy
7	Czas pracy (z uwzględnieniem zmian obowiązujących od 23.08.2013 r.) oraz urlopy wypoczynkowe	PROBIZ CENTRUM SZKOLENIOWE, SZCZECIN		1	1	pozytywna	prawidłowy
8	GMP, GHP I HACCP (środki spożywcze/pasze)	General Manager TUV SUD Polska		2	2	pozytywna	prawidłowy
9	Nadzór nad ubojem zwierząt rzeźnych – dzisiaj i jutro	Zachodniopomorska Izba Lekarso - Weterynaryjna		1	1	pozytywna	prawidłowy
<b>Powiatowy Inspektorat Weterynarii w Pyrzycach</b>							
1	Ochrona danych osobowych	Grupa Format, AIMS Managment Constants Sp. z o.o.		1	1	pozytywna	W praktyce
<b>Powiatowy Inspektorat Weterynarii w Gryficach</b>							
1	Szkolenie z zakresu pasz i utylizacji	GIW		1	1	pozytywna	W praktyce
2	Budżet zadaniowy jako narzędzie zarządzania środkami publicznymi	Ministerstwo Finansów		1	1	pozytywna	W praktyce
3	Informatyczny system obsługi budżetu państwa TREZOR	Ministerstwo Finansów		1	1	pozytywna	W praktyce
4	Praktyczne aspekty dostępu do informacji	Kancelaria Rady		1	1	pozytywna	W praktyce

	publicznej	Ministrów F5 Konsulting					
5	Racjonalne stosowanie produktów leczniczych weterynaryjnych jako gwarancja zdrowia publicznego	Zachodniopomorska Izba Lek - Wet		2	2	pozytywna	W praktyce
6	Budżet zadaniowy a ocena sprawności i efektywności wydatkowania środkami publicznymi	Zachodniopomorski Urząd Wojewódzki		1	1	pozytywna	W praktyce
7	Przygotowanie do zamknięcia roku 2014 i otwarcia roku 2015	Platforma edukacyjna		1	1	pozytywna	W praktyce
8	Szkolenie podstaw z zakresu DDD	PSD DDD		1	1	pozytywna	W praktyce
9	Kodeks postępowania administracyjnego w praktyce z uwzględnieniem najnowszych zmian w ustawie	Fundacja Rozwoju Demokracji Lokalnej Centrum Szkolenia w Szczecinie		1	1	pozytywna	W praktyce
10	Występowanie zagrożeń chemicznych i mikrobiologicznych w przetwórstwie ryb	Państwowy Instytut Weterynaryjny – PIB Puławy		2	2	pozytywna	W praktyce
11	Opracowanie systemu nadzoru weterynaryjnego w zakresie dobrostanu ryb	GIW		2	2	pozytywna	W praktyce
12	Prawo zamówień publicznych w Inspektoratach Weterynarii	MDDP Akademia Biznesu		2	2	pozytywna	W praktyce
<b>Wojewódzki Inspektorat Weterynarii w Szczecinie</b>							
1	Profesjonalna obsługa klienta	Winners		1	1	pozytywna	
2	Warsztaty IT w administracji-edycja pomorska	Warsztaty w administracji		1	1	pozytywna	
<b>Wojewódzki Inspektorat Weterynarii w Kamieniu Pomorskim</b>							
1	Prawo zamówień publicznych	Akademia doskonalenia kadr		1	1	pozytywna	W trakcie wykonywania bieżących zadań urzędu

\*\*\*Proszę nie wymieniać szkoleń BHP oraz szkoleń obronnych.

## Zbiornicze zestawienie szkoleń dla lekarzy wyznaczonych zorganizowanych w województwie zachodniopomorskim

LP	TYTUŁ	PODMIOT PROWADZĄCY	LICZBA PRZESZKOLONYCH LEKARZY WYZNACZONYCH	OCENA SZKOLENIA (POZYTYWNA / NEGATYWNA)	SPOSÓB WYKORZYSTANIA ZDOBYTEJ WIEDZY
Powiatowy Inspektorat Weterynarii w Choszcznie					
1	ASF- zagrożenia wynikające z wystąpienia ognisk	IW PIW Choszczno	5	pozytywna	W przypadku wystąpienia choroby
2	ASF- zagrożenia wynikające z wystąpienia ognisk - przypominające	IW PIW Choszczno	5	pozytywna	W przypadku wystąpienia choroby
Powiatowy Inspektorat Weterynarii w Sławnie					
1	ASF, zasady prowadzenia badań monitoringowych zakaźnych zwierząt oraz zasady kontroli z zakresu bezpieczeństwa żywności	PIW Sławno	10	pozytywna	realizacja zadań inspekcji
2	Zasady prowadzenia badań monitoringowych chorób zakaźnych w 2015r.	PIW Sławno	10	pozytywna	realizacja zadań inspekcji
3	Wytyczne w sprawie pełnienia kontroli nad zakładami przez wyznaczonych lekarzy weterynarii	PIW Sławno	10	pozytywna	realizacja zadań inspekcji
4	Kaskadowe zakresu monitoringu pozostałości, dioksyn i skażeń promieniotwórczych	PIW Sławno	10	pozytywna	realizacja zadań inspekcji
Powiatowy Inspektorat Weterynarii w Szczecinie					
1	Zalecenia dla organów Inspekcji Weterynaryjnej określające sposób weryfikacji i egzekucji przepisów Federalnych Inspekcji Mięsa Departamentu Rolnictwa Stanów Zjednoczonych 9 CFR część 416 i część 417 dotyczących Stanów Bezpieczeństwa Żywności (SPS, SSOP, HACCP) oraz określające zasady zarządzania wiedzą przekazaną	Państwowy Instytut Weterynaryjny – Państwowy Instytut Badawczy WCKP Puławy	1	pozytywna	

	pracownikom Inspekcji Weterynaryjnej w ramach szkoleń kaskadowych i ustawicznych z zakresu wymagań USA				
Powiatowy Inspektorat Weterynarii w Szczecinku					
1	ASF w Polsce	Ośrodek Doradztwa Rolniczego	8	pozytywna	W codziennej pracy
2	Pobieranie prób od dików do badań w kierunku ASF (praktyczne)	Powiatowy Lekarz Weterynarii w Szczecinku	3	pozytywna	W codziennej pracy W wypadku zgłoszenia dzika z kolizji drogowej
Powiatowy Inspektorat Weterynarii w Wałczu					
1	Szkolenie informacyjne:  1. Afrykański pomór świń – realne zagrożenie: źródło zagrożenia, omówienie jednostki chorobowej: objawy, diagnostyka, zwalczanie, zapobieganie, przepisy związane z ASF  Pobieranie prób do badań monitoringowych (wymogi związane z pobieraniem prób krwi)	IW PIW Wałcz	4	pozytywna	Zdobyta wiedza jest wykorzystywana przez pracowników IW PIW Wałcz do prawidłowej realizacji wyznaczonych zadań
2	Szkolenie informacyjne i przypominające:  1. Omówienie Rozporządzenia Ministra Rolnictwa i Rozwoju Wsi z dnia 23 lipca 2014 r. w sprawie wprowadzania w 2014 r. na terytorium Rzeczypospolitej Polskiej „Programu mającego na celu wczesne wykrycie zakażeń wirusem wywołującym afrykański pomór świń i poszerzenie wiedzy na temat	IW PIW Wałcz	4	pozytywna	Zdobyta wiedza jest wykorzystywana przez pracowników IW PIW Wałcz do prawidłowej realizacji wyznaczonych zadań



	<p>tej choroby oraz jej zwalczania</p> <p>2. Afrykański pomór świń – relne zagrożenie: źródło zagrożenia, omówienie jednostki chorobowej: objawy, diagnostyka, zwalczanie, zapobieganie, przepisy związane z ASF</p> <p>Pobieranie prób do badań monitoringowych (wymogi związane z pobieraniem prób krwi)</p>				
3	<p>Szkolenie w zakresie weryfikacji łańcuchów żywieniowych, prowadzenia dokumentacji z badania przed i poubojowego zwierząt oraz zasad z postępowaniem z materiałem szczególnego ryzyka w aspekcie wytycznych dla organów Inspekcji Weterynaryjnej określających zasady postępowania z materiałem szczególnego ryzyka (SRM) w rzeźniach i zakładach rozbioru nr GIWbż-500-2/2014</p>	IW PIW Wałcz	2	pozytywna	Zdobyta wiedza jest wykorzystywana przez pracowników IW PIW Wałcz do prawidłowej realizacji wyznaczonych zadań
4	Grypa ptaków – aktualne problemy	IW PIW Wałcz	5	pozytywna	Zdobyta wiedza jest wykorzystywana przez pracowników IW PIW Wałcz do prawidłowej realizacji wyznaczonych zadań
5	<p>Wścieklizna:</p> <p>a) Przypomnienie prawidłowego wypełniania protokołu dochodzenia epizootycznego</p> <p>b) Wścieklizna zwierząt dzikich</p> <p>Mandaty przy braku</p>	IW PIW Wałcz	5	pozytywna	Zdobyta wiedza jest wykorzystywana przez pracowników IW PIW Wałcz do prawidłowej realizacji wyznaczonych zadań

	szczepienia psów				
6	Antybiotyki w produktach pochodzenia zwierzęcego	IW PIW Wałcz	5	pozytywna	Zdobyta wiedza jest wykorzystywana przez pracowników IW PIW Wałcz do prawidłowej realizacji wyznaczonych zadań
Powiatowy Inspektorat Weterynarii w Stargardzie Szczecińskim					
1	ASF - Afrykański pomór świń	PIW Stargard	11	pozytywna	
2	Szkolenie przypominające z zasad pracy w Terenowej Pracowni Diagnostyki Włońnicy	PIW Stargard	1	pozytywna	
3	Szkolenie przypominające – praktyczne wykonanie badania mięsa na włośnię metodą wytrawiania próbki zbiorczej z zastosowaniem metody magnetycznego mieszadła	PIW Stargard	1	pozytywna	
4	Szkolenie przygotowujące do pracy w Terenowych Pracowniach Diagnostyki Włońnicy cz. 1	PIW Stargard	1	pozytywna	
5	Szkolenie przygotowujące do pracy w Terenowych Pracowniach Diagnostyki Włońnicy cz. 2	PIW Stargard	1	pozytywna	
6	Przegląd zarządzenia w TPDW	PIW Stargard	4	pozytywna	
7	Sprawdzenie umiejętności nowego pracownika TPDW	PIW Stargard	1	pozytywna	
8	Organizacja pracy w TPDW 14-22	PIW Stargard	1	pozytywna	
9	Zmiany w dokumentacji systemu zarządzania wpr. 12.05.2014 – wdrożenie wymagań dokumentu PCA DAB-07 wyd. 10 z dn. 16.10.2013. Wnioski z realizacji cyklu audytów wewnętrznych w TPDW.	PIW Stargard	4	pozytywna	
10	Szkolenie przypominające z zasad pracy w Terenowej Pracowni Diagnostyki Włońnicy	PIW Stargard	4	pozytywna	

11	Wytyczne dla urzędowych lekarzy sprawujących nadzór w rzeźni.	PIW Stargard	6	pozytywna	
12	Monitoring substancji niedozwolonych, pozostałości chemicznych i biologicznych.	PIW Stargard	6	pozytywna	
<b>Powiatowy Inspektorat Weterynarii w Kamieniu Pomorskim</b>					
1	Ochrona zwierząt podczas ich uśmiercania wraz z ubojem rytualnym	RESULT	6	pozytywna	W trakcie wykonywania bieżących zadań urzędu
2	Sanitarno weterynaryjne warunki uboju i badanie drobiu	Dr Maciej Kuczkowski	6	pozytywna	W trakcie wykonywania bieżących zadań urzędu
3	Wyszukiwanie i przeglądanie danych	GIW	1	pozytywna	W trakcie wykonywania bieżących zadań urzędu
4	Audyt wewnętrzny systemu zarządzania bezpieczeństwem żywności wg FSSC 22000 i BRC V6.i BRC V6.	Lubuski Instytut Jakości	3	pozytywna	W trakcie wykonywania bieżących zadań urzędu
<b>Powiatowy Inspektorat Weterynarii w Łobzie</b>					
1	Poszerzenie wiedzy na temat ASF u świń i dzików oraz jej zwalczania	IW PIW Łobez	6	pozytywna	
<b>Powiatowy Inspektorat Weterynarii w Koszalinie</b>					
1	Zmiany w dokumentacji systemu zarządzania Pracowni Diagnostyki Włościcy	IW PIW Koszalin	6	pozytywna	Realizacja wyznaczonych zadań
2	Szkolenie dla urzędowych lekarzy weterynarii wyznaczonych do badania zwierząt rzeźnych i mięsa	IW PIW Koszalin	6	pozytywna	Realizacja wyznaczonych zadań
3	Afrykański pomór świń (ASF) – zapobieganie, zwalczanie i diagnostyka.”  “Przeprowadzenie uboju z konieczności zwierząt łownych”	IW PIW Koszalin	8	pozytywna	Realizacja wyznaczonych zadań
4	Przypomnienie procedur badania przedubojowego zwierząt dokonywanych na terenie gospodarstwa przed wysyłką	IW PIW Koszalin DROBIMEX Sp zoo	5	pozytywna	Realizacja wyznaczonych zadań
5	Aktualne wymagania dotyczące łańcucha		4	pozytywna	Realizacja wyznaczonych zadań

	żywnościowego zwierząt kierowanych do uboju	IW PIW Koszalin			
--	--	-----------------	--	--	--

W 2014 roku 2 pracowników IW w województwie zachodniopomorskim ukończyło specjalizację weterynaryjną z zakresu:

- 1) Powiatowy Inspektorat Weterynarii w Wałczu 1 osoba weterynaryjną z zakresu „Administracji i epizootiologii weterynaryjnej”
- 2) Powiatowy Inspektorat Weterynarii w powiecie goleniowskim ukończył specjalizację weterynaryjną z zakresu „Administracji i epizootiologii weterynaryjnej” .

#### 4. Finansowanie Inspekcji Weterynaryjnej w województwie

Wykonanie budżetu Inspekcji Weterynaryjnej w województwie zachodniopomorskim w roku 2014.

województwo: zachodniopomorskie

**Tabela 1 Dochody budżetowe w 2014 roku (w złotych).**

JEDNOSTKA	DOCHODY BUDŻETOWE			Procent wykonania (2:1)
	Planowane (wg ustawy budżetowej na rok 2014)	Wykonane na 31.12.2014 r.	Należności *)	
	1	2	3	
GIW				
GrIW				
WIW – rozdz. 01033 + 01093	1 176 000	1 415 574	68 184	120,37%
PIW na terenie województwa – rozdz. 01034 + 01093 łącznie	11 013 000	12 487 011	1 083 299	113,38%
IW na terenie województwa – łącznie	12 189 000	13 902 585	1 151 483	114,06%
OGÓŁEM	12 189 000	13 902 585	1 151 483	114,06%

\*) - według stanu na 31.12.2014 r. nieuregulowane

województwo:zachodniopomorskie

**Tabela 2. Finansowanie zadań Inspekcji Weterynaryjnej w 2014 r. Wydatki**

JEDNOSTKI	Plan po zmianach (środki otrzymane)				Wykonanie wydatków						Zobowiązania
	Plan po zmianach Ogółem (ustawa+ rezerwy celowe)	w tym			wykonanie OGÓŁEM (ustawa + rezerwy celowe)		w tym				
		ustawa budżetowa	Rezerwa celowa na zwalczanie chorób zakaźnych zwierząt – pozycja 12	Rezerwa celowa pozycja 57			Rezerwa celowa na zwalczanie chorób zakaźnych zwierząt – pozycja 12		Rezerwa celowa 57		
	w zł				w zł	w zł	w zł	%	w zł	%	
	1	2	3	4	5	6 (5:1)	7	8 (7:3)	9	10 (9:4)	11
rozdział 01021 GIW											
rozdział 01022 razem, w tym:	8 785 100	1 181 000	7 604 100	0	4 953 247	56%	4 109 644	54%	0		10 539
rozdział 01022 WIW	1 340 000	642 000	698 000	0	877 690	65%	564 969	81%	0		2 739
rozdział 01022 PIW	7 445 100	539 000	6 906 100	0	4 075 557	55%	3 544 675	51%	0		7 800
rozdział 01022 GrIW											
rozdział 01035											
rozdział 01033 WIW	10 540 500	8 294 000	1 979 000	267 500	9 912 472	94%	1 585 111	80%	39 054	15%	544 274
rozdział 01034 PIW	29 309 099	21 137 269	4 774 600	3 397 230	28 355 678	97%	3 999 390	84%	3 279 745	97%	1 378 131
<b>OGÓŁEM</b>	<b>48 634 699</b>	<b>30 612 269</b>	<b>14 357 700</b>	<b>3 664 730</b>	<b>43 221 397</b>	<b>89%</b>	<b>9 694 145</b>	<b>68%</b>	<b>3 318 799</b>	<b>91%</b>	<b>1 932 944</b>

## Część II – Realizacja zadań Inspekcji Weterynaryjnej na terenie województwa, w roku objętym sprawozdaniem

### 1. Nadzór nad ochroną zdrowia zwierząt

Realizacja kontroli urzędowych w obszarze ochrony zdrowia zwierząt

JEDNOSTKA	KONTROLE PLANOWANE				
	Liczba kontroli planowanych	Liczba kontroli zrealizowanych	Przyczyny braku realizacji kontroli planowanych		
			Zaprzestanie lub zawieszenie prowadzenia działalności przez podmioty	Niewystarczające zasoby kadrowe	Konieczność wykonania kontroli nieplanowanych
PIW	8346	8546	28	4	0
Województwo - ogółem	<b>8358</b>	<b>8558</b>	<b>0</b>	<b>0</b>	<b>0</b>

JEDNOSTKA	KONTROLE POZAPLANOWE
PIW	4268
Województwo - ogółem	<b>4269</b>

Wyniki kontroli urzędowych w obszarze ochrony zdrowia zwierząt

L.P	RODZAJE STWIERDZONYCH NARUSZEŃ <i>(proszę wymienić poszczególne kategorie)</i>	LICZBA PODMIOTÓW			DZIAŁANIA PODJĘTE W WYNIKU PRZEPROWADZONEJ KONTROLI (liczba)		
		Łącznie	Podmioty, w których dany rodzaj naruszenia stwierdzono 1 raz w roku objętym sprawozdaniem	Podmioty, w których dany rodzaj naruszenia stwierdzono kilkakrotnie w roku objętym sprawozdaniem	Decyzja administracyjna	Kary pieniężne	Skierowanie do organów ścigania
1	Brak wydzielonego miejsca do przechowywania środków dezynfekcyjnych, brak zabezpieczenia przed dostępem osób niepowołanych	71	71	0	5	0	0
2	Brak środków dezynfekcyjnych w ilości niezbędnej do przeprowadzania bieżącej dezynfekcji	91	91	0	8	0	0
3	Brak wydzielonego miejsca do składowania obornika	3	2	1	0	0	0
4	Brak właściwego miejsca do przetrzymywania produktów leczniczych weterynaryjnych, brak zabezpieczenia przed dostępem osób niepowołanych	53	52	0	1	0	0
5	Brak mat dezynfekcyjnych w liczbie zapewniającej zabezpieczenie wejść i wjazdów do gospodarstwa w przypadku wystąpienia zagrożenia epizootycznego	69	69	0	3	0	0
6	Brak zabezpieczenia budynków przed dostępem zwierząt innych niż utrzymywane w gospodarstwie	46	46	0	4	0	0



7	Brak tablic ostrzegawczych z napisem „Osobom nieupoważnionym wstęp wzbroniony” przy wejściach do budynków, w których utrzymywane są zwierzęta	88	87	1	7	0	0
8	Brak odpowiedniej czystości budynków	112	109	6	10	3	0
9	Brak szczepienia psów przeciwko wścieklicznie	397	385	3	121	86	69
10.	Naruszenie przepisów dotyczących zasad wprowadzania zwierząt lub produktów ze zwierząt na rynek	10	10	0	4	7	2
11.	Podejrzenie chorób zakaźnych zwierząt	649	635	5	212	3	11
13	Kupno/sprzedaż świń bez wymaganego świadectwa	6	6	0	4	1	1
14	Kupno/sprzedaż świń nieoznakowanych	8	8	0	6	0	0

W wyniku stwierdzenia naruszenia prawodawstwa weterynaryjnego nałożonych zostało mandatów karnych na sumę 26880 zł.

Liczba wykonanych badań monitoringowych (kontrolnych) w kierunku poszczególnych jednostek chorobowych

Nazwa choroby	Gatunek	Liczba przebadanych stad	Liczba przebadanych zwierząt
Pryszczycza	Bydło	202	210
	Świnie	0	0
Choroba pęcherzykowa świń	Świnie	186	201
Klasyczny pomór świń	Świnie	482	549
	Dziki	X	2733
TSE (BSE/Scrapie)	Bydło	X	1382
	Owce	X	61

	Kozy	X	40
Gruźlica bydła	Bydło	4837	20526
Bruceleza bydła	Bydło	4042	9620
Bruceleza kóz i owiec	Owce i kozy	157	1309
Enzootyczna białaczka bydła	Bydło	4042	54440
Wścieklizna lisów wolno żyjących	Lisy	X	285
Choroba niebieskiego języka	Bydło	139	582
	Owce	105	545
IBR/IPV	Bydło	71	292
Gorączka Q	Bydło	17	26
	Owce i kozy	65	266

W 2014 r. na terytorium województwa wystąpiły następujące choroby zakaźne zwierząt podlegające obowiązkowi zwalczania\*:

NAZWA CHOROBY	LICZBA OGNISK	LICZBA CHORYCH LUB ZAKAŻONYCH** ZWIERZĄT (w sztukach, jeżeli nie wskazano inaczej)	GATUNEK
wirusowa posocznica krwotoczna	3	260957 kg	pstrąg
trzęsawka owiec (postać atypowa)	1	1	owca
enzootyczna białaczka bydła	3 +1	4 +7	bydło
zgnilec amerykański pszczół	2	59 pni	pszczola

\*-Wykaz chorób został określony w załączniku II do ustawy z dnia 11 marca 2004 r. o ochronie zdrowia zwierząt oraz zwalczaniu chorób zakaźnych zwierząt

\*\* - w zależności od choroby

W 2014 r. na terytorium województwa wystąpiły następujące choroby zakaźne zwierząt podlegające obowiązkowi rejestracji\*:

NAZWA CHOROBY	LICZBA OGNISK	LICZBA CHORYCH LUB ZAKAŻONYCH** ZWIERZĄT (w sztukach, jeżeli nie wskazano inaczej)	GATUNEK
włośnica	161	163	dzik
włośnica	1	1	trzoda chlewna
paratuberkuloza	4	120	bydło
warroza	165	7639	pszczola
salmoneloza (Salmonella Enteritidis)	1	9040	kury hodowlane
salmoneloza (Salmonella Enteritidis)	2	34660	brojler kurzy
salmoneloza (Salmonella Typhimurium)	1	16100	brojler kurzy
salmoneloza (Salmonella Enteritidis)	2	18800	kaczka
salmoneloza (Salmonella Typhimurium)	1	4000	gęś
salmoneloza (Salmonella enterica)	1	360	świnia
IBR/IPV	7	13	bydło
gorączka Q	1	1	bydło

\*-Wykaz chorób został określony w załączniku III do ustawy z dnia 11 marca 2004 r. o ochronie zdrowia zwierząt oraz zwalczaniu chorób zakaźnych zwierząt

\*\* - w zależności od choroby

W celu likwidacji wścieklizny u lisów wolno żyjących, corocznie wojewódzcy lekarze weterynarii przeprowadzają akcje szczepień tych zwierząt przeciwko wściekliznie na terenie administrowanych przez nich województw. Podczas szczepienia lisów w roku 2014 na terenie województwa zachodniopomorskiego nie przeprowadzono akcji szczepienia lisów wolno żyjących. Wyłożono następującą liczbę dawek szczepionki:

	Całkowita liczba dawek szczepionki	Liczba dawek szczepionki/km <sup>2</sup>
Akcja wiosenna	..... <sup>a)</sup>	.....
Akcja jesienna	..... <sup>b)</sup>	.....

<sup>a)</sup>w tym..... dawek otrzymano bezpłatnie;

<sup>b)</sup>w tym..... dawek otrzymano bezpłatnie.

## 2. Nadzór nad identyfikacją i rejestracją zwierząt

**Organy Inspekcji Weterynaryjnej sprawują nadzór w zakresie identyfikacji i rejestracji zwierząt. Organy Inspekcji Weterynaryjnej sprawując przedmiotowy nadzór:**

1) mają w szczególności prawo do bezpośredniego dostępu do danych zawartych w rejestrze prowadzonym przez Polski Związek Hodowców Koni, Polskie Towarzystwo Kuce Szetlandzkie w Imnie, Stowarzyszenie Hodowców i Użytkowników Kłusaków, Polski Związek Hodowców i Przyjaciół Wschodniopruskiego Konia Pochodzenia Trakeńskiego w Polsce oraz Polski Klub Wyścigów Konnych, dotyczącym zwierząt z rodziny koniowatych, jak również w rejestrze prowadzonym przez Agencję Restrukturyzacji i Modernizacji Rolnictwa, dotyczącym zwierząt gospodarskich oznakowanych oraz do dokonywania korekt i uzupełnień w ww. rejestrach, a także do wprowadzania do rejestru zwierząt gospodarskich oznakowanych informacji o statusie epizootycznym siedzib stad.

2) przeprowadzają kontrole na miejscu w siedzibie stada dotyczące oznakowania i rejestracji zwierząt, w szczególności wypełniania obowiązku prowadzenia księgi rejestracji i wyposażenia bydła oraz koniowatych w paszporty.

3) Wojewódzki lekarz weterynarii właściwy ze względu na siedzibę podmiotu prowadzącego rejestr koniowatych może przeprowadzać kontrole w miejscu prowadzenia działalności przez Polski Związek Hodowców Koni, Polskie Towarzystwo Kuce Szetlandzkie w Imnie, Stowarzyszenie Hodowców i Użytkowników Kłusaków, Polski Związek Hodowców i Przyjaciół Wschodniopruskiego Konia Pochodzenia Trakeńskiego w Polsce oraz Polski Klub Wyścigów Konnych w zakresie prowadzenia zgodnie z przepisami prawa rejestrów koniowatych.

Zgodnie z rozporządzeniem Komisji (WE) nr 1082/2003 z dnia 23 czerwca 2003 r. ustanawiającym szczegółowe zasady w celu wykonania rozporządzenia (WE) nr 1760/2000 Parlamentu Europejskiego i Rady w zakresie minimalnego poziomu kontroli przeprowadzanych w ramach systemu identyfikacji i rejestracji bydła Inspekcja Weterynaryjna przeprowadza kontrole 3% siedzib stad bydła każdego roku w skali kraju.

**Raport z kontroli identyfikacji i rejestracji w siedzibach stad zwierząt z gatunku bydło przeprowadzonych w 2014 r.**

**Raport z kontroli identyfikacji i rejestracji w siedzibach stad bydła**

<b>1 . Ogólne informacje na temat siedzib stad i zwierząt</b>	
Łączna liczba siedzib stad zarejestrowanych na terytorium Polski na początku okresu sprawozdawczego(1)	
Łączna liczba objętych kontrolą siedzib stad siedzib stad w okresie sprawozdawczym	166
Łączna liczba zwierząt według stanu rejestracji na terytorium Polski na początku okresu sprawozdawczego(1)	
Łączna liczba objętych kontrolą zwierząt w okresie sprawozdawczym	6112

( 1 ) Lub inna krajowa data referencyjna dla statystyk dotyczących zwierząt.

<b>2. Niezgodność z rozporządzeniem (WE) nr 1760/2000.</b>	
Siedziby stad, w których stwierdzono niezgodność	35

<b>3. Sankcje nałożone zgodnie z rozporządzeniem Komisji (WE) nr 494/98</b>		
	Zwierzęta objęte sankcjami	Siedziby stad objęte sankcjami
Ograniczenia przewozu pojedynczych zwierząt	3	1
Ograniczenia przewozu wszystkich zwierząt z danej siedziby stada	788	4
Zabicie zwierząt	0	0
Ogółem	791	5

Raport z kontroli identyfikacji i rejestracji w siedzibach stad zwierząt z gatunków owce i kozy przeprowadzonych w 2011 r.

**Raport z kontroli identyfikacji i rejestracji w siedzibach stad owiec i kóz przeprowadzonych w okresie IV kwartał 2014r.**

<b>1 . Ogólne informacje o siedzibach stad, zwierzętach i kontrolach</b>	
Łączna liczba siedzib stad zarejestrowanych na terytorium Polski na początku roku okresu sprawozdawczego ( 1 )	
Łączna liczba objętych kontrolą siedzib stad w roku okresu sprawozdawczego	19
Łączna liczba zwierząt zarejestrowanych na terytorium Polski na początku roku okresu sprawozdawczego ( 1 )	
Łączna liczba objętych kontrolą zwierząt w siedzibach stad w okresie sprawozdawczym	1875

<b>2. Stwierdzone niezgodności.</b>	
Liczba siedzib stad, w których stwierdzono niezgodność	3

<b>3. Nałożone kary</b>	
Liczba siedzib stad, na które nałożono kary	1

Realizacja kontroli urzędowych w obszarze identyfikacji i rejestracji zwierząt (bydło, owce, kozy, świnie, konie)

JEDNOSTKA IW	KONTROLE PLANOWANE					
	Liczba kontroli planowanych	Liczba kontroli zrealizowanych	Przyczyny braku realizacji kontroli planowanych			
			zawieszenie prowadzenia działalności przez podmioty	Niewystarczające zasoby kadrowe	Konieczność wykonania kontroli nieplanowanych	Konieczność wykonywania dodatkowych zadań
PIW Białogard	15	15	0	0	0	0
PIW Choszczno	0	0	0	0	0	0
PIW Drawsko	13	13	0	0	0	0
PIW Goleniów	10	10	0	0	0	0
PIW Gryfice	14	14	0	0	0	0
PIW Gryfino	15	15	0	0	0	0
PIW Kamień	16	16	0	0	0	0
PIW Kołobrzeg	14	14	0	0	0	0
PIW Koszalin	28	28	0	0	0	0
PIW Łobez	5	5	0	0	0	0
PIW Myślibórz	25	25	0	0	0	0
PIW Pyrzyce	4	4	0	0	0	0
PIW Sławno	17	17	0	0	0	0
PIW Stargard	6	6	0	0	0	0
PIW Szczecin	10	10	0	0	0	0
PIW Stargard	6	6	0	0	0	0
PIW Szczecinek	0	0	0	0	0	0
PIW Świdwin	4	4	0	0	0	0

PIW Świnoujście	1	1	0	0	0	0
PIW Wałcz	4	4	0	0	0	0
ogółem	207	207	0	0	0	0

JEDNOSTKA IW	KONTROLE POZAPLANOWE (Liczba przeprowadzonych kontroli)
PIW Białogard	0
PIW Choszczno	14
PIW Drawsko	12
PIW Goleniów	15
PIW Gryfice	6
PIW Gryfino	14
PIW Kamień	12
PIW Kołobrzeg	27
PIW Koszalin	11
PIW Łobez	2
PIW Myślibórz	5
PIW Pyrzyce	9
PIW Sławno	2
PIW Stargard	16
PIW Szczecinek	2
PIW Świdwin	0
PIW Świnoujście	0
PIW Wałcz	5
ogółem	152

### 3. Nadzór nad humanitarną ochroną zwierząt



Ważnym elementem działalności i realizacji przez Inspekcję Weterynaryjną zadań ustawowych jest prowadzony przez nią nadzór nad przestrzeganiem przepisów o ochronie zwierząt. Oprócz kontroli przestrzegania przepisów o ochronie zwierząt w gospodarstwach, w transporcie, a także podczas uboju zwierząt rzeźnych, Inspekcja Weterynaryjna w Polsce, jako jedyna tego typu służba w Unii Europejskiej, sprawuje również nadzór nad przestrzeganiem przepisów weterynaryjnych oraz przepisów dotyczących dobrostanu zwierząt w schroniskach dla bezdomnych zwierząt. Inspekcja Weterynaryjna kontroluje gospodarstwa utrzymujące zwierzęta, sprawdzając przestrzeganie przepisów o ochronie zwierząt, ze szczególnym uwzględnieniem gospodarstw utrzymujących świnie, cielęta i kury nieśne.

### Raport z kontroli gospodarstw utrzymujących zwierzęta gospodarskie

Farming method	Kury nioski				Cielęta	Świnie	Brojlery
	Wolny wybieg	Ściółka	Kl. Wzbogacone	Kl. niewzbożone			
Liczba gospodarstw	19	21	7	0	4397	4842	182
Liczba skontrolowanych gospodarstw	5	10	5	0	210	265	38
Liczba gospodarstw w których stwierdzono nieprawidłowości	2	0	0	0	78	97	11
Personel	0	0	0	0		1	0
Dozór	0	0	0	0	3	2	0
Prowadzenie rejestrów	0	0	0	0	23	30	3
Swoboda ruchu	0	0	0	0	5	1	
Wystarczająca przestrzeń	0	0	0	0	9	8	4
Budynki i pomieszczenia	1	1	1	0	80	119	5
Minimalne Oświetlenie	0	0	0	0	0	15	3

Powierzchnia podłogi						6	0
Materiał manipulacyjny						3	
Sprzęt	1	0	0	0	5	1	0
Pasza, woda i inne	0	0	0	0	21	26	1
Poziom hemoglobiny						0	
Pasze bogate we włókno						0	0
Okaleczenia	0	0	0	0	0	0	0
Metody chowu	0	0	0	0	0	0	0
Razem	0	0	0	0	0	0	0

	Bydło z wyjątkiem cieląt	Owce	Kozy	Kury z wyjątkiem niosek i brojlerów	Ptaki bezgrzebieniowe	Kaczki	Gęsi	Zwierzęta futerkowe	Indyki	Inne
Liczba gospodarstw	5486	248	260	53	1	6	23	84	37	0
Liczba skontrolowanych gospodarstw	317	23	20	34	1	2	1	74	7	0
Liczba gospodarstw w których stwierdzono nieprawidłowości	131	8	3	1	0	0	0	17	1	0
Personel	1	0	0	0	0	0	0	0	0	0
Dozór	7	1	0	0	0	0	0	1	0	0
Prowadzenie rejestrów	41	4	2	0	0	0	0	7	0	0
Swoboda ruchu	1	0	0	0	0	0	0	1	0	0

Budynki i pomieszczenia	157	10	4	1	0	0	0	10	1	0
Sprzęt	12	2	0	0	0	0	0	1	0	0
Pasza, woda i inne	26	0	0	0	0	0	0	2	0	0
Okaleczenia	1	0	0	0	0	0	0	0	0	0
Metody chowu	0	0	0	0	0	0	0	0	0	0
Razem	246	16	6	1	0	0	0	22	2	0

W zakresie nadzoru nad przestrzeganiem przepisów o ochronie zwierząt w transporcie, Inspekcja Weterynaryjna prowadzi rejestry przewoźników oraz środków transportu zatwierdzonych do długotrwałego transportu, a także przeprowadza kontrole przy każdym załadunku oraz rozładunku zwierząt, podczas transportu drogowego, w miejscach docelowych, w punktach skupu, miejscach wysyłki, punktach kontroli i punktach przeładunku. Kontrole muszą obejmować odpowiednią liczbę zwierząt transportowanych każdego roku w obrębie każdego państwa członkowskiego.

Na koniec 2014 r. było zarejestrowanych **73**przewoźników zatwierdzonych do przewozów do 8 godzin, **52**przewoźników zatwierdzonych do przewozów powyżej 8 godzin.

**Roczny raport z kontroli środków transportu wykorzystywanych do przewozu zwierząt pod względem dobrostanu zwierząt**

<b>Rodzaje niedyskryminujących kontroli przeprowadzonych na podstawie art. 27 ust. 1 rozporządzenia (WE) nr 1/2005</b>						
<b>Województwo: Zachodniopomorskie</b>				<b>Rok: 2014</b>		
<b>Sekcja A Liczba przeprowadzonych kontroli</b>	<b>Bydło</b>	<b>Świnie</b>	<b>Owce/kozy</b>	<b>Koniowate</b>	<b>Drób i zajacowate</b>	<b>Pozostałe gatunki</b>
<b>1. W miejscu wyjazdu/miejscu przeznaczenia - rzeźni</b>						
1a. W miejscu wyjazdu (gospodarstwo, miejsce gromadzenia) w przypadku przesyłek wprowadzanych do handlu wewnątrzspółnotowego lub wywozu do krajów trzecich	39	75	2	1	378	8
1b. W rzeźni (miejsce przeznaczenia)	1155	8345	30	0	5382	0
<b>2. Pozostałe kontrole</b>						
2a. W gospodarstwie (miejsce przeznaczenia)	7	28	0	0	13	1
2b. W obrocie krajowym (targi, punkty skupu, pokazy, wystawy, konkursy)	46	31	4	0	0	0
2c. W punktach kontroli oraz miejscach transferowych	0	0	0	0	0	0
2d. Pozostałe kontrole przeprowadzone samodzielnie lub wspólnie z policją, ITD, strażą graniczną	17	458	0	0	70	0
<b>Sekcja B Liczba zwierząt, środków transportu oraz dokumentacji, poddanych kontroli</b>						

<b>Liczba zwierząt</b>						
1a. W miejscu wyjazdu (gospodarstwo, miejsce gromadzenia) w przypadku przesyłek wprowadzanych do handlu wewnątrzspółnotowego lub wywozu do krajów trzecich	739	79700	318	1	1020618	3712
1b. W rzeźni (miejsce przeznaczenia)	6957	1278353	176	0	5726579	0
2a. W gospodarstwie (miejsce przeznaczenia)	52	7295	0	0	149020	4577
2b. W obrocie krajowym (targi, punkty skupu, pokazy, wystawy, konkursy)	496	2911	292	0	0	0
2c. Podczas transportu – w punktach kontroli oraz miejscach transferowych	0	0	0	0	0	0
2d. Podczas transportu – pozostałe kontrole przeprowadzone samodzielnie lub wspólnie z policją, ITD, strażą graniczną	114	456213	0	0	474500	0
<b>Liczba środków transportu</b>						
1a. W miejscu wyjazdu (gospodarstwo, miejsce gromadzenia) w przypadku przesyłek wprowadzanych do handlu wewnątrzspółnotowego lub wywozu do krajów trzecich	39	76	2	1	378	8
1b. W rzeźni (miejsce przeznaczenia)	1155	8345	30	0	5382	0
2a. W gospodarstwie (miejsce przeznaczenia)	7	28	0	0	13	1
2b. W obrocie krajowym (targi, punkty skupu, pokazy, wystawy, konkursy)	46	31	4	0	0	0

2c. Podczas transportu – w punktach kontroli oraz miejscach transferowych	0	0	0	0	0	0
2d. Podczas transportu – pozostałe kontrole przeprowadzone samodzielnie lub wspólnie z policją, ITD, strażą graniczną	17	458	0	0	70	0
<b>Liczba skontrolowanej dokumentacji</b>						
1a. W miejscu wyjazdu (gospodarstwo, miejsce gromadzenia) w przypadku przesyłek wprowadzanych do handlu wewnątrzspółnotowego lub wywozu do krajów trzecich	39	76	2	1	378	8
1b. W rzeźni (miejsce przeznaczenia)	1155	8345	30	0	5382	0
2a. W gospodarstwie (miejsce przeznaczenia)	7	36	0	0	13	6
2b. W obrocie krajowym (targi, punkty skupu, pokazy, wystawy, konkursy)	46	31	4	0	0	0
2c. Podczas transportu – w punktach kontroli oraz miejscach transferowych	0	0	0	0	0	0
2d. Podczas transportu – pozostałe kontrole przeprowadzone samodzielnie lub wspólnie z policją, ITD, strażą graniczną	17	458	0	0	70	0
3. Po zakończeniu transportu (liczba skontrolowanych dzienników podróży lub wydruków z systemu nawigacji satelitarnej)	6	14	0	0	0	0

**Kategoria i liczba przypadków uchybienia przepisom rozporządzenia (WE) nr 1/2005 wykrytych w trakcie niedyskryminujących kontroli przewidzianych w art. 27 ust. 1 tego rozporządzenia**

Województwo:	Rok :																																	
	Bydło							Świnie					Owce/kozy					Koniowate					Drób i zającowate					Pozostałe gatunki						
	1a	1b	2a	2b	2c	2d	3	1a	1b	2a	2b	2c	2d	3	1a	1b	2a	2b	2c	2d	3	1a	1b	2a	2b	2c	2d	3	1a	1b	2a	2b	2c	2d
Zdolność zwierząt do transportu																																		
Praktyka stosowana w zakresie transportu; przydzielona przestrzeń, wysokość						2		1																			1							







<b>Liczba rzeźni poddawanych rekontroli, w których stwierdzono nieprawidłowości na terenie województwa ****:</b>		6					
<b>L</b> <b>P</b>	<b>Rodzaj stwierdzonej nieprawidłowości</b>  (należy wpisać numer wraz z pełnym brzmieniem pozycji z listy kontrolnej SPIWET)	<b>Liczba rzeźni, w których stwierdzono nieprawidłowość **</b>	<b>Działania podjęte w związku ze stwierdzeniem nieprawidłowości ***</b>				<b>Liczba rzeźni rekontrolowanych, w których stwierdzono nieprawidłowości ****</b>
			<b>decyzja</b>	<b>zalecenia</b>	<b>kara pieniężna</b>	<b>wstrzymanie uboju</b>	
<b>1.</b>	<b>II 2</b> W zakładzie opracowano właściwe standardowe procedury operacyjne	<b>1</b>	-	<b>1</b>	-	-	-
<b>2.</b>	<b>II 24</b> W magazynie żywca zapewnione jest odpowiednie oświetlenie stałe lub przenośne, aby umożliwić kontrolę zwierząt w dowolnym momencie (RR1099/2009 Załącznik II pkt 1.4)	<b>1</b>	-	<b>1</b>	-	-	-

3.	<b>II 29</b> Zwierzętom, które nie zostały poddane ubojowi w ciągu 12 godzin po przybyciu, zapewniono odpowiednią ilość ściółki lub odpowiedniego materiału gwarantującego komfort stosowny dla gatunku i liczby danych zwierząt. Materiał ten gwarantuje skuteczny drenaż lub zapewnia odpowiednią absorpcję moczu i kału.	1	-	1	-	-	-
4.	<b>II 39</b> Urządzenia używane do unieruchamiania zwierząt są konserwowane i kontrolowane zgodnie z instrukcjami producentów przez osoby przeszkolone specjalnie w tym celu.	1	-	1	-	-	-
5.	<b>II 40</b> Informacje dotyczące konserwacji są rejestrowane i przechowywane przez 1 rok.	2	-	2	-	-	2

<b>6.</b>	<b>II 41</b> Urządzenia do unieruchamiania są zaopatrzone w odpowiednie instrukcje dotyczące ich użytkowania w sposób zapewniający optymalne warunki dla dobrostanu zwierząt.	<b>1</b>	-	<b>1</b>	-	-	<b>1</b>
<b>7.</b>	<b>II 49</b> Urządzenia używane do ogłuszania zwierząt są konserwowane i kontrolowane zgodnie z instrukcjami producentów przez osoby przeszkolone specjalnie w tym celu.	<b>1</b>	-	<b>1</b>	-	-	-
<b>8.</b>	<b>II 50</b> Informacje dotycząca konserwacji są rejestrowane i przechowywane przez 1 rok. (RR 1099/2009 art. 9 ust. 1)	<b>1</b>	-	<b>1</b>	-	-	-
Ogólna liczba wydanych decyzji administracyjnych		0					
Ogólna liczba wniosków o ukaranie		0					
Liczba powiatowych inspektoratów weterynarii skontrolowanych w zakresie nadzoru nad dobrostanem w rzeźni		1					

Liczba podmiotów (rzeźni) wiedzowanych w związku z nadzorem nad PIW	1
Liczba podmiotów (rzeźni), w przypadku których ocena WIW nie była zgodna z oceną PIW	0

W 2014 r. działało 12 schronisk dla bezdomnych zwierząt. Przedstawiciele IW przeprowadzili łącznie w omawianym okresie 32 kontrole schronisk. W trakcie kontroli uchybienia stwierdzono w 6schroniskach.

### Wyniki kontroli urzędowych w schroniskach dla bezdomnych zwierząt

Rodzaj stwierdzonej nieprawidłowości	Liczba schronisk, w których stwierdzono nieprawidłowości	Liczba schronisk dla których zostały wydane decyzje administracyjne		Zgłoszenie do organów ścigania
		Nieprawidłowości/wstrzymanie przyjmowania nowych zwierząt	Wykreślenie z rejestru	
Zwierzętom nie zapewniono minimalnych warunków utrzymania (ochrona przed niekorzystnymi warunkami, legowisko, dostęp do wody i karmy, nadmierne zagęszczenie zwierząt)	0	0	0	0
Brak wydzielonych odpowiednich pomieszczeń w schronisku	1	0	0	0
Zły stan techniczny i sanitarny pomieszczeń	1	1	0	0
Brak pieca do spalania zwłok lub chłodni do przetrzymywania	1	0	0	0

zwłok				
Niewłaściwie prowadzona ewidencja lub dokumentacja	3	1	0	0
Niedostateczny sposób realizacji opieki lekarsko-weterynaryjnej przez schronisko (kastracje, sterylizacje, szczepienia)	2	0	1	0
Inne	0	0	0	0

#### 4. Bezpieczna żywność pochodzenia zwierzęcego

Organy Inspekcji Weterynaryjnej odgrywają podstawową rolę w zakresie bezpieczeństwa produktów pochodzenia zwierzęcego. Pozyskiwanie, chów, wytwarzanie, oczyszczanie, ubój, rozbiór, przetwarzanie, pakowanie, przepakowywanie, przechowywanie lub transport to czynności składowe „produkcji”, nad którymi ma nadzór Inspekcja Weterynaryjna. Kontrole urzędowe są konieczne, w celu sprawdzenia, że podmioty działające na rynku spożywczym stosują się do przepisów w zakresie higieny i bezpieczeństwa żywności.

##### Nadzór nad produkcją żywności pochodzenia zwierzęcego

Cz. 1

Rodzaj obiektu	Liczba obiektów															
	w których stwierdzono niezgodności w odniesieniu do:														specyficznych wymagań określonych 853/2004	
	nadzorowanych	skontrolowanych	wymagań dotyczących pomieszczeń żywnościowych	wymagań dotyczących sprzętu i wyposażenia	wymagań dla sprzętu	zagospodarowania odpadów żywnościowych, UPPZ, w tym SRM	jakości wody	higieny osobistej pracowników i szkoleń	zabezpieczenia przed szkodnikami i ich zwalczania	zachowania łańcucha chłodniczego	obróbki cieplnej	wymagań dla opakowań i materiałów opakowaniowych	traceability i znakowania	systemu HACCP		
0	1	2	3	4	5	6	7	8	9	10	11	12	13	14	15	
Razem (02, 30, 34)	01	2498	1345	360	246	151	129	96	218	188	65	9	80	177	183	84
Razem (03, 07, 14-25, 28-29)	02	164	145	177	137	88	88	29	75	99	36	4	54	82	123	21
Razem (04-06)	03	11	11	8	1	5	2	0	2	3	1	0	2	4	3	7
Chłodnie składowe wolnostojące (S 0)	04	10	10	8	1	5	2	0	2	3	1	0	2	4	3	7
Zakłady przepakowywania - niezależne (S 0)	05	1	1	0	0	0	0	0	0	0	0	0	0	0	0	0
Rynki hurtowe - z wyłączeniem produktów rybołówstwa (S 0)	06	0	0	0	0	0	0	0	0	0	0	0	0	0	0	0
Razem zakłady zatwierdzone, w których funkcjonują działy wymienione w 08 i/lub 09 i/lub 10 i/lub 11 i/lub 12 i/lub 13 i/lub 26 i/lub 27	07	53	44	37	25	16	23	4	27	27	8	1	13	27	39	9
Zakłady zatwierdzone, w których funkcjonują działy wymienione w 08a i/lub 08b i/lub 08c i/lub 08d i/lub 08e i/lub 08f i/lub 08g	08	39	33	27	22	10	17	2	17	18	8	0	7	18	28	8
-działy prowadzące ubój zwierząt gospodarskich kopytnych (S I)	08a	23	18	15	13	2	11	1	7	11	3	0	1	4	9	2
-działy prowadzące rozbiór mięsa zwierząt gospodarskich kopytnych (S I)	08b	31	29	18	15	9	9	1	12	12	7	0	5	10	11	3
-działy składujące w warunkach chłodniczych (S I)	08c	37	32	8	5	3	1	1	3	3	4	0	1	5	5	2

-działy przetwórstwa mięsa zwierząt gospodarskich kopytnych (S VI)	08d	26	23	14	14	7	7	2	9	9	4	1	3	11	15	3
- działy prowadzące produkcję MM i/lub MOM i/lub SWM z mięsa zwierząt gospodarskich kopytnych (S V)	08e	23	22	10	5	6	5	1	8	3	4	0	5	9	10	5
- działy prowadzące produkcję tuszczów zwierzęcych i skwarek (S XII)	08f	14	12	3	2	2	2	0	3	2	2	0	1	2	4	1
-działy prowadzące obróbkę jelit, pęcherzy i żołądków (S XIII)	08g	1	1	0	0	0	0	0	0	0	0	0	0	0	0	0
Zakłady zatwierdzone, w których funkcjonują działy wymienione w 09a i/lub 09b i/lub 09c i/lub 09d i/lub 09e	09	21	18	9	7	5	3	0	5	7	2	0	3	8	9	1
-działy prowadzące ubój drobiu i/lub zajęczaków (S II)	09a	4	4	2	1	1	1	0	2	2	0	0	0	0	1	0
-działy prowadzące rozbiór mięsa drobiowego i/lub zajęczaków (S II)	09b	16	13	7	4	3	1	0	2	3	0	0	2	6	5	1
-działy składujące w warunkach chłodniczych (S II)	09c	15	12	5	3	2	0	0	0	1	0	0	1	4	3	1
-działy przetwórstwa mięsa drobiowego i/lub zajęczaków (S VI)	09d	14	11	6	6	2	1	0	2	4	2	0	1	4	4	1
- działy prowadzące produkcję MM i/lub MOM i/lub SWM z mięsa drobiowego i/lub zajęczaków (S V)	09e	9	8	3	3	4	1	0	1	3	0	0	0	2	3	1
Zakłady zatwierdzone, w których funkcjonują działy wymienione w 10a i/lub 10b i/lub 10c i/lub 10d i/lub 10e i/lub 10f	10	0	0	0	0	0	0	0	0	0	0	0	0	0	0	0
-działy prowadzące ubój zwierząt dzikich utrzymywanych w warunkach fermowych (S III)	10a	0	0	0	0	0	0	0	0	0	0	0	0	0	0	0
-działy prowadzące rozbiór mięsa zwierząt dzikich utrzymywanych w warunkach fermowych (S III)	10b	0	0	0	0	0	0	0	0	0	0	0	0	0	0	0
-działy składujące w warunkach chłodniczych	10c	0	0	0	0	0	0	0	0	0	0	0	0	0	0	0
-działy przetwórstwa mięsa zwierząt dzikich utrzymywanych w warunkach fermowych	10d	0	0	0	0	0	0	0	0	0	0	0	0	0	0	0
- działy prowadzące produkcję MM i/lub MOM i/lub SWM z mięsa zwierząt dzikich utrzymywanych w warunkach fermowych	10e	0	0	0	0	0	0	0	0	0	0	0	0	0	0	0
-działy prowadzące obróbkę jelit, żołądków i pęcherzy zwierząt dzikich utrzymywanych w warunkach fermowych	10 f	0	0	0	0	0	0	0	0	0	0	0	0	0	0	0
Zakłady zatwierdzone, w których funkcjonują działy wymienione w 11a i/lub 11b i/lub 11c i/lub 11d	11	0	0	0	0	0	0	0	0	0	0	0	0	0	0	0
- dział obróbki dziczyzny	11a	2	2	1	1	0	1	1	0	1	0	0	0	1	1	0
- działy prowadzące rozbiór dziczyzny (S IV)	11b	2	2	1	1	0	1	1	0	1	0	0	0	1	1	0
-działy prowadzące przetwórstwo dziczyzny (S IV)	11c	1	1	0	0	0	0	0	0	0	0	0	0	0	0	0
- działy składujące w warunkach chłodniczych (S IV)	11d	2	2	1	0	0	0	0	0	1	0	0	0	1	1	0
Zakłady zatwierdzone prowadzące wyłącznie produkcję MM i/lub MOM i/lub SWM (S V)	12	0	0	0	0	0	0	0	0	0	0	0	0	0	0	0



Zakłady zatwierdzone prowadzące wyłącznie przetwórstwo mięsa (S VI)	13	5	5	7	6	2	3	2	4	3	0	1	3	4	4	1
Zakłady wysyłki - żywe mięczaki dwuskorupowe (S VII)	14	0	0	0	0	0	0	0	0	0	0	0	0	0	0	0
Zakłady oczyszczania żywe mięczaki dwuskorupowe (S VII)	15	0	0	0	0	0	0	0	0	0	0	0	0	0	0	0
Statki przetwórnice (S VIII)	16	0	0	0	0	0	0	0	0	0	0	0	0	0	0	0
Statki zamrażalnie (S VIII)	17	0	0	0	0	0	0	0	0	0	0	0	0	0	0	0
Rynki hurtowe i aukcje produktów rybołówstwa (S VIII)	18	12	12	15	11	7	7	3	11	10	6	0	10	4	12	0
Zakłady zatwierdzone przetwórstwa produktów rybołówstwa (S VIII)	19	69	62	97	88	54	48	21	31	54	18	3	26	43	62	5
Zakłady zatwierdzone przetwórstwa mleka (S IX)	20	6	6	16	8	5	4	1	0	3	3	0	2	1	3	0
Punkty odbioru mleka (S IX)	21	0	0	0	0	0	0	0	0	0	0	0	0	0	0	0
Zakłady pakowania jaj (S X)	22	12	10	4	4	1	4	0	4	2	0	0	1	3	4	0
Zakłady produkcji jaj płynnych (S X)	23	0	0	0	0	0	0	0	0	0	0	0	0	0	0	0
Zakłady zatwierdzone przetwórstwa jaj (S X)	24	0	0	0	0	0	0	0	0	0	0	0	0	0	0	0
Zakłady przetwórcze - żabie udka i ślimaki (S XI)	25	1	0	0	0	0	0	0	0	0	0	0	0	0	0	0
Zakłady zajmujące się wyłącznie tłuszczami zwierzęcymi i skwarkami (S XII)	26	0	0	0	0	0	0	0	0	0	0	0	0	0	0	0
Zakłady prowadzące wyłącznie obróbkę jelit i/lub pęcherzy i/lub żołądków (S XIII)	27	6	5	4	2	1	1	1	3	2	0	0	2	4	4	0
Zakłady odbierające surowce lub produkujące żelatynę (S XIV)	28	0	0	0	0	0	0	0	0	0	0	0	0	0	0	0
Zakłady odbierające surowce lub produkujące kolagen (S XV)	29	0	0	0	0	0	0	0	0	0	0	0	0	0	0	0
Razem (31-33)	30	2	1	0	1	1	0	0	0	1	0	0	0	1	1	0
Zakłady produkujące na rynek krajowy <sup>2)</sup> , w których funkcjonują działy 31a lub 31b lub 31c	31	2	1	0	1	1	0	0	0	1	0	0	0	1	1	0
-działy prowadzące ubój zwierząt gospodarskich kopytnych	31a	2	1	0	1	1	0	0	0	1	0	0	0	0	1	0
-działy prowadzące rozbiór mięsa zwierząt gospodarskich kopytnych	31b	1	1	0	0	0	0	0	0	1	0	0	0	1	1	0
-działy prowadzące produkcję MM lub MOM lub SWM z mięsa zwierząt gospodarskich kopytnych	31c	0	0	0	0	0	0	0	0	0	0	0	0	0	0	0
Zakłady produkujące na rynek krajowy <sup>2)</sup> , w których funkcjonują działy 32a lub 32b lub 32c	32	0	0	0	0	0	0	0	0	0	0	0	0	0	0	0
-działy prowadzące ubój drobiu	32a	0	0	0	0	0	0	0	0	0	0	0	0	0	0	0
działy prowadzące rozbiór mięsa drobiowego i/lub zajęczaków	32b	0	0	0	0	0	0	0	0	0	0	0	0	0	0	0
-działy prowadzące produkcję MM i/lub MOM i/lub SWM z mięsa drobiowego i/lub zajęczaków	32c	0	0	0	0	0	0	0	0	0	0	0	0	0	0	0

Zakłady produkujące na rynek krajowy <sup>2)</sup> , w których funkcjonują działy 33a lub 33b lub 33c	33	0	0	0	0	0	0	0	0	0	0	0	0	0	0	0
działy prowadzące ubój zwierząt dzikich utrzymywanych w warunkach fermowych	33a	0	0	0	0	0	0	0	0	0	0	0	0	0	0	0
działy prowadzące rozbiór mięsa zwierząt dzikich utrzymywanych w warunkach fermowych, z wyłączeniem zajęczaków	33b	0	0	0	0	0	0	0	0	0	0	0	0	0	0	0
działy prowadzące produkcję MM i/lub MOM i/lub SWM z mięsa zwierząt dzikich utrzymywanych w warunkach fermowych, z wyłączeniem zajęczaków	33c	0	0	0	0	0	0	0	0	0	0	0	0	0	0	0
Razem (35-47)	34	2332	1199	183	108	62	41	67	143	88	29	5	26	94	59	63
Zakłady wytwarzające żywność złożoną (roślinno-zwierzęcą)	35	2	2	2	1	1	0	0	0	0	0	0	0	1	0	0
Zakłady konfekcjonujące lub przetwarzające miód i produkty pszczele	36	2	2	0	0	0	0	0	0	0	0	0	0	0	0	0
Zakłady prowadzące składowanie produktów pochodzenia zwierzęcego bez wymagań temperaturowych	37	2	1	1	0	0	0	0	0	0	0	0	0	0	1	0
Zakłady prowadzące działalność marginalną, lokalną i ograniczoną	38	81	74	68	52	27	32	11	29	34	21	5	20	31	50	14
Podmioty prowadzące sprzedaż bezpośrednią	39	447	243	12	11	6	3	38	56	2	0	0	5	51	2	1
Gospodarstwa produkcji mleka	40	669	546	81	17	20	4	18	35	42	0	0	0	0	4	40
Zakłady będące gospodarstwami, na terenie których dokonuje się uboju zwierząt pochodzących z innych gospodarstw w celu pozyskania mięsa na użytek własny	41	0	0	0	0	0	0	0	0	0	0	0	0	0	0	0
Statki rybackie (z wyłączeniem statków przetwórci i statków zamrażalni)	42	336	89	3	11	2	0	0	12	0	8	0	0	6	0	6
Fermy jaj konsumpcyjnych	43	52	19	4	3	1	2	0	4	2	0	0	1	2	2	0
Punkty odbioru jaj	44	0	0	0	0	0	0	0	0	0	0	0	0	0	0	0
Podmioty prowadzące transport produktów pochodzenia zwierzęcego, w tym mleka	45	348	83	0	0	0	0	0	1	0	0	0	0	0	0	0
Podmioty zajmujące się obrotem lub pośrednictwem w obrocie produktami pochodzenia zwierzęcego, z wyłączeniem obrotu prowadzonego w ramach produkcji	46	178	25	0	0	0	0	0	1	0	0	0	0	3	0	0
Punkty skupu dziczyzny	47	215	115	12	13	5	0	0	5	8	0	0	0	0	0	2
Inne	48	82	3	2	2	0	0	0	0	2	0	0	0	0	0	0

Rodzaj obiektu	Liczba spraw rozstrzygniętych decyzjami administracyjnymi, wydanymi:									
	zgodnie z art. 54 ust.2 lit.a rozp.882/2004 <sup>1)</sup>	zgodnie z art. 54 ust.2 lit.b rozp.882/2004 <sup>1)</sup>	zgodnie z art. 54 ust.2 lit.c rozp.882/2004 <sup>1)</sup>	zgodnie z art. 54 ust.2 lit.d \ rozp.882/2004 <sup>1)</sup>	zgodnie z art. 54 ust.2 lit.e rozp.882/2004 <sup>1)</sup>	zgodnie z art. 54 ust.2 lit.f rozp.882/2004 <sup>1)</sup>	zgodnie z art. 54 ust.2 lit.g rozp.882/2004 <sup>1)</sup>	zgodnie z art. 54 ust.2 lit.h rozp.882/2004 <sup>1)</sup>	na podstawie przepisów ustawy o produktach pochodzenia zwierzęcego	
0	16	17	18	19	20	21	22	23	24	
Razem (02, 30, 34)	01	101	19	8	1	7	4	0	59	626
Razem (03, 07, 14-25, 28-29)	02	61	11	5	1	2	4	0	35	182
Razem (04-06)	03	2	2	0	0	1	0	0	1	5
Chłodnie składowe wolnostojące (S 0)	04	2	2	0	0	1	0	0	1	5
Zakłady przepakowywania - niezależne (S 0)	05	0	0	0	0	0	0	0	0	0
Rynki hurtowe - z wyłączeniem produktów rybołówstwa (S 0)	06	0	0	0	0	0	0	0	0	0
Razem zakłady zatwierdzone, w których funkcjonują działy wymienione w 08 i/lub 09 i/lub 10 i/lub 11 i/lub 12 i/lub 13 i/lub 26 i/lub 27	07	24	1	0	1	0	3	0	9	53
Zakłady zatwierdzone, w których funkcjonują działy wymienione w 08a i/lub 08b i/lub 08c i/lub 08d i/lub 08e i/lub 08f i/lub 08g	08	19	0	0	0	0	3	0	7	46
-działy prowadzące ubój zwierząt gospodarskich kopytnych (S I)	08a	3	0	0	0	0	2	0	4	18
-działy prowadzące rozbiór mięsa zwierząt gospodarskich kopytnych (S I)	08b	6	1	0	0	0	2	0	4	12
-działy składujące w warunkach chłodniczych (S I)	08c	6	0	0	0	0	2	0	7	13
-działy przetwórstwa mięsa zwierząt gospodarskich kopytnych (S VI)	08d	17	0	0	0	0	2	0	7	27
- działy prowadzące produkcję MM i/lub MOM i/lub SWM z mięsa zwierząt gospodarskich kopytnych (S V)	08e	2	0	0	0	2	0	0	4	15
- działy prowadzące produkcję tłuszczów zwierzęcych i skwarek (S XII)	08f	0	0	0	0	0	2	0	2	3
-działy prowadzące obróbkę jelit, pecherzy i żołądków (S XIII)	08g	0	0	0	0	0	0	0	0	0
Zakłady zatwierdzone, w których funkcjonują działy wymienione w 09a i/lub 09b i/lub 09c i/lub 09d i/lub 09e	09	5	0	0	0	0	0	0	0	15
-działy prowadzące ubój drobiu i/lub zajęczaków (S II)	09a	1	0	0	0	0	0	0	0	7
-działy prowadzące rozbiór mięsa drobiowego i/lub zajęczaków (S II)	09b	3	0	0	0	0	0	0	0	13

-działy składujące w warunkach chłodniczych (S II)	09c	3	0	0	0	0	0	0	0	11
-działy przetwórstwa mięsa drobiowego i/lub zajęczaków (S VI)	09d	3	0	0	0	0	0	0	0	10
- działy prowadzące produkcję MM i/lub MOM i/lub SWM z mięsa drobiowego i/lub zajęczaków (S V)	09e	2	0	0	0	0	0	0	0	11
Zakłady zatwierdzone, w których funkcjonują działy wymienione w 10a i/lub 10b i/lub 10c i/lub 10d i/lub 10e i/lub 10f	10	0	0	0	0	0	0	0	0	0
-działy prowadzące ubój zwierząt dzikich utrzymywanych w warunkach fermowych (S III)	10a	0	0	0	0	0	0	0	0	0
-działy prowadzące rozbiór mięsa zwierząt dzikich utrzymywanych w warunkach fermowych (S III)	10b	0	0	0	0	0	0	0	0	0
-działy składujące w warunkach chłodniczych	10c	0	0	0	0	0	0	0	0	0
-działy przetwórstwa mięsa zwierząt dzikich utrzymywanych w warunkach fermowych	10d	0	0	0	0	0	0	0	0	0
- działy prowadzące produkcję MM i/lub MOM i/lub SWM z mięsa zwierząt dzikich utrzymywanych w warunkach fermowych	10e	0	0	0	0	0	0	0	0	0
-działy prowadzące obróbkę jelit, żołądków i pęcherzy zwierząt dzikich utrzymywanych w warunkach fermowych	10 f	0	0	0	0	0	0	0	0	0
Zakłady zatwierdzone, w których funkcjonują działy wymienione w 11a i/lub 11b i/lub 11c i/lub 11d	11	0	0	0	0	0	0	0	0	1
- dział obróbki dziczyzny	11a	0	0	0	0	0	0	0	3	1
- działy prowadzące rozbiór dziczyzny (S IV)	11b	0	0	0	0	0	0	0	3	0
-działy prowadzące przetwórstwo dziczyzny (S IV)	11c	0	0	0	0	0	0	0	0	0
- działy składujące w warunkach chłodniczych (S IV)	11d	0	0	0	0	0	0	0	3	0
Zakłady zatwierdzone prowadzące wyłącznie produkcję MM i/lub MOM i/lub SWM (S V)	12	0	0	0	0	0	0	0	0	0
Zakłady zatwierdzone prowadzące wyłącznie przetwórstwo mięsa (S VI)	13	4	0	0	1	0	0	0	2	1
Zakłady wysyłki - żywe mięczaki dwuskorupowe (S VII)	14	0	0	0	0	0	0	0	0	0
Zakłady oczyszczania żywe mięczaki dwuskorupowe (S VII)	15	0	0	0	0	0	0	0	0	0
Statki przetwórnice (S VIII)	16	0	0	0	0	0	0	0	0	0
Statki zamrażalnie (S VIII)	17	0	0	0	0	0	0	0	0	0
Rynki hurtowe i aukcje produktów rybołówstwa (S VIII)	18	5	0	0	0	1	1	0	3	15
Zakłady zatwierdzone przetwórstwa produktów rybołówstwa (S VIII)	19	29	8	5	0	0	0	0	21	94
Zakłady zatwierdzone przetwórstwa mleka (S IX)	20	1	0	0	0	0	0	0	1	13

Punkty odbioru mleka (S IX)	21	0	0	0	0	0	0	0	0	0
Zakłady pakowania jaj (S X)	22	0	0	0	0	0	0	0	0	2
Zakłady produkcji jaj płynnych (S X)	23	0	0	0	0	0	0	0	0	0
Zakłady zatwierdzone przetwórstwa jaj (S X)	24	0	0	0	0	0	0	0	0	0
Zakłady przetwórcze - żabie udka i ślimaki (S XI)	25	0	0	0	0	0	0	0	0	0
Zakłady zajmujące się wyłącznie tłuszczami zwierzęcymi i skwarkami (S XII)	26	0	0	0	0	0	0	0	0	0
Zakłady prowadzące wyłącznie obróbkę jelit i/lub pęcherzy i/lub żołądków (S XIII)	27	2	0	2	0	0	0	0	4	4
Zakłady odbierające surowce lub produkujące żelatynę (S XIV)	28	0	0	0	0	0	0	0	0	0
Zakłady odbierające surowce lub produkujące kolagen (S XV)	29	0	0	0	0	0	0	0	0	0
Razem (31-33)	30	0	0	0	0	0	0	0	0	1
Zakłady produkujące na rynek krajowy <sup>2)</sup> , w których funkcjonują działy 31a lub 31b lub 31c	31	0	0	0	0	0	0	0	0	1
-działy prowadzące ubój zwierząt gospodarskich kopytnych	31a	0	0	0	0	0	0	0	0	1
-działy prowadzące rozbiór mięsa zwierząt gospodarskich kopytnych	31b	0	0	0	0	0	0	0	0	1
-działy prowadzące produkcję MM lub MOM lub SWM z mięsa zwierząt gospodarskich kopytnych	31c	0	0	0	0	0	0	0	0	0
Zakłady produkujące na rynek krajowy <sup>2)</sup> , w których funkcjonują działy 32a lub 32b lub 32c	32	0	0	0	0	0	0	0	0	0
-działy prowadzące ubój drobiu	32a	0	0	0	0	0	0	0	0	0
działy prowadzące rozbiór mięsa drobiowego i/lub zajęczaków	32b	0	0	0	0	0	0	0	0	0
-działy prowadzące produkcję MM i/lub MOM i/lub SWM z mięsa drobiowego i/lub zajęczaków	32c	0	0	0	0	0	0	0	0	0
Zakłady produkujące na rynek krajowy <sup>2)</sup> , w których funkcjonują działy 33a lub 33b lub 33c	33	0	0	0	0	0	0	0	0	0
działy prowadzące ubój zwierząt dzikich utrzymywanych w warunkach fermowych	33a	0	0	0	0	0	0	0	0	0
działy prowadzące rozbiór mięsa zwierząt dzikich utrzymywanych w warunkach fermowych, z wyłączeniem zajęczaków	33b	0	0	0	0	0	0	0	0	0
działy prowadzące produkcję MM i/lub MOM i/lub SWM z mięsa zwierząt dzikich utrzymywanych w warunkach fermowych, z wyłączeniem zajęczaków	33c	0	0	0	0	0	0	0	0	0
Razem (35-47)	34	40	8	3	0	5	0	0	24	443

Zakłady wytwarzające żywność złożoną (roślinno-zwierzęcą)	35	0	0	0	0	0	0	0	0	0
Zakłady konfekcjonujące lub przetwarzające miód i produkty pszczele	36	0	0	0	0	0	0	0	0	0
Zakłady prowadzące składowanie produktów pochodzenia zwierzęcego bez wymagań temperaturowych	37	0	0	0	0	0	0	0	0	0
Zakłady prowadzące działalność marginalną, lokalną i ograniczoną	38	33	7	3	0	5	0	0	22	64
Podmioty prowadzące sprzedaż bezpośrednią	39	0	1	0	0	0	0	0	0	158
Gospodarstwa produkcji mleka	40	6	0	0	0	0	0	0	1	32
Zakłady będące gospodarstwami, na terenie których dokonuje się uboju zwierząt pochodzących z innych gospodarstw w celu pozyskania mięsa na użytek własny	41	0	0	0	0	0	0	0	0	0
Statki rybackie (z wyłączeniem statków przetwórci i statków zamrażalni)	42	0	0	0	0	0	0	0	0	22
Fermy jaj konsumpcyjnych	43	0	0	0	0	0	0	0	0	9
Punkty odbioru jaj	44	0	0	0	0	0	0	0	0	0
Podmioty prowadzące transport produktów pochodzenia zwierzęcego, w tym mleka	45	0	0	0	0	0	0	0	0	130
Podmioty zajmujące się obrotem lub pośrednictwem w obrocie produktami pochodzenia zwierzęcego, z wyłączeniem obrotu prowadzonego w ramach produkcji	46	0	0	0	0	0	0	0	0	16
Punkty skupu dziczyzny	47	1	0	0	0	0	0	0	1	12
Inne	48	0	1	0	0	0	0	0	0	28

W powyższych podmiotach przeprowadzono łącznie **4157** kontroli. Raport z kontroli stanu sanitarnego obiektów w zakresie higieny produktów pochodzenia zwierzęcego prezentuje poniższa tabela.

Wyszczególnienie		Liczba rok 2013	Liczba rok 2014	Zmiana (rok 2013 = 100%)	Kwota (w zł) 2013	Kwota (w zł) 2014	Zmiana (rok 2013 = 100%)
Przeprowadzone kontrole ogółem	1	4656	4157	<b>89,28</b>			
w tym środków transportu	2	508	415	<b>81,69</b>			
w tym środków transportu o złym stanie sanitarnym	3	12	4	<b>33,33</b>			
Nalożone mandaty karne	4	245	212	86,53	49240	40670	82,60
Kary pieniężne wymierzone w drodze decyzji administracyjnej	5	116	97	83,62	207050	244450	118,06
skierowane sądów i prokuratury	6	45	10	22,22			

do	na podstawie	ustawy o bezpieczeństwie żywności i żywienia	7	6	4	<b>66,66</b>			
		Kodeksu wykroczeń	8	23	2	8,69			
		ustawy o produktach pochodzenia zwierzęcego	9	18	1	5,55			

Jednocześnie pod nadzorem Inspekcji Weterynaryjnej znajduje się ubój zwierząt w gospodarstwach z pozyskiwaniem mięsa na potrzeby własne. W roku 2014 poddano ubojowi **4855** szt. zwierząt, w tym **4204** świń.

## 5. Nadzór nad paszami, ubocznymi produktami pochodzenia zwierzęcego oraz weterynaryjnymi produktami leczniczymi

Wykaz podmiotów nadzorowanych przez Inspekcję Weterynaryjną w zakresie pasz, ubocznych produktów pochodzenia zwierzęcego oraz weterynaryjnych produktów leczniczych prezentują poniższe tabele

Rodzaj działalności		Liczba podmiotów nadzorowanych		
		2012	2013	2014
Produkcja pasz wprowadzanych do obrotu (wymagająca zatwierdzenia)	ogólna liczba podmiotów zajmujących się produkcją pasz	15	12	12
	dla zwierząt przeżuwających	4	3	3
	dla zwierząt gospodarskich innych niż przeżuwające	12	12	12
	dla zwierząt domowych	3	1	1
Produkcja pasz wprowadzanych do obrotu (wymagająca rejestracji)	ogólna liczba podmiotów zajmujących się produkcją pasz	58	68	72
	dla zwierząt przeżuwających	3	4	4
	dla zwierząt gospodarskich innych niż przeżuwające	3	8	5
	dla zwierząt domowych	1	2	4
	produkcja materiałów paszowych pozyskanych przy produkcji środków spożywczych (młyny, browary)	55	60	62
Produkcja pasz (wymagająca zatwierdzenia) niewprowadzanych do obrotu		2	2	4
Obrót paszami (działalność wymagająca zatwierdzenia)	hurtowy	4	8	9
	detaliczny	10	6	6
Obrót paszami (działalność wymagająca zarejestrowania)	hurtowy	38	75	68
	detaliczny	154	130	147
Wytwarzanie pasz leczniczych	do obrotu	5	5	5
	na potrzeby własne	0	0	0
Dystrybutorzy pasz leczniczych		0	0	0
Żywienie zwierząt przeznaczonych do produkcji żywności (art. 2 rozp. 183/2005)		7521	7606	7501
Wytwórcy materiałów paszowych inni niż w wierszu 9		2980	3554	4795
Magazynowanie pasz		17	19	26
Transport pasz		130	184	247
Producenci ekologiczni produkujący pasze na potrzeby własne		331	336	417



Obrót produktami leczniczymi weterynaryjnymi	hurtowy	6	6	6
	detaliczny prowadzony w zakładach leczniczych dla zwierząt	221	225	230
	detaliczny prowadzony w placówkach obrotu pozaaptecznego	91	121	139

Liczba osób sprawujących nadzór i biorących udział w urzędowych kontrolach w sektorze paszowym

WIW:2

PIWy razem:21

Liczba osób sprawujących nadzór i biorących udział w urzędowych kontrolach w sektorze farmaceutycznym

WIW:

Rodzaj działalności c.d.		2012	2013	2014	
Przetwarzanie ubocznych produktów pochodzenia zwierzęcego	kategori 1	1	0	0	
	kategori 2	2	0	0	
	kategori 3	3	3	1	
Spalarnie i współspalarnie	kategori 1	4	0	0	
	kategori 2	5	0	0	
	kategori 3	6	0	0	
Zakłady prowadzące czynności pośrednie oraz składowanie ubocznych produktów pochodzenia zwierzęcego (art. 24 ust. 1 lit. h rozporządzenia Parlamentu Europejskiego i Rady (WE) nr 1069/2009 z dnia 21 października 2009 r. określające przepisy sanitarne dotyczące produktów ubocznych pochodzenia zwierzęcego, nieprzeznaczonych do spożycia przez ludzi, i uchylające rozporządzenie (WE) nr 1774/2002 (rozporządzenie o produktach ubocznych pochodzenia zwierzęcego) (Dz. U. UE L 300 z 14.11.2009, str. 1 z późn. zm.)	kategori 1	7	5	6	
	kategori 2	8	1	0	
	kategori 3	9	1	4	4
Składowanie produktów pochodnych	kategori 1	10	0	1	
	kategori 2	11	1	2	
	kategori 3	12	1	1	0
Transport ubocznych produktów pochodzenia zwierzęcego	ogólna liczba	13	44	62	72
	kategori 1	14	4	5	12

	kategori 2	15	17	27	27
	kategori 3	16	30	42	52
Szczególne cele paszowe (art. 18 rozp. 1069/2009)	stosowanie kategorii 1	17	0	0	0
	stosowanie kategorii 2	18	5	7	9
	stosowanie kategorii 3	19	73	84	91
Produkcja karmy dla zwierząt domowych (art. 24 ust. 1 lit. e rozp. 1069/2009)		20	5	3	3
Zakłady prowadzące działalność techniczną na ubocznych produktach pochodzenia zwierzęcego o produktach pochodnych do celów poza łańcuchem paszowym		21	7	9	8
Kompostownie i wytwórnie biogazu		22	5	7	8
Podmioty stosujące polepszacze gleby i nawozy organiczne		23	35	18	1
Grzebowiska		24	0	0	0
Pośrednicy w handlu nie posiadający magazynów		25	18	28	30
Inne podmioty zarejestrowane		26	9	7	9

Liczba osób sprawujących nadzór i biorących udział w urzędowych kontrolach w sektorze utylizacyjnym

WIW:2

PIWy razem:21

Stwierdzone naruszenia podczas urzędowych kontroli i podjęte działania administracyjne i karne.

Wyniki kontroli urzędowych w sektorze paszowym w 2014 roku

Stwierdzone naruszenia. Określenie lub temat kontrolowanego zagadnienia.	Liczba podmiotów skontrolowanych	Liczba przeprowadzonych kontroli	Liczba stwierdzonych naruszeń	Działania podjęte w wyniku przeprowadzonej kontroli				
				Liczba decyzji administracyjnych wydawanych/ wyegzekwowanych	Grzywna w drodze mandatu karnego - ilość/kwota	Ilość zgłoszeń do organów ścigania - przyjętych/ odrzuconych.	Zalecenie usunięcia uchybień w określonym terminie	Inne (upomnienie, zakaz wprowadzenia do obrotu, zniszczenie paszy)

Stwierdzone naruszenia w zakresie kontroli pomieszczeń i wyposażenia w tym ocena stanu sanitarnego i porządkowego pomieszczeń i wyposażenia: stan urządzeń, ich czyszczenie, dezynfekcja, szatnie i sanitariaty, ubytki ścian i posadzek, itp.*	633	824	288	13/9	3/300	0/0	203	4
Stwierdzone naruszenia w zakresie kontroli systemu HACCP oraz procedur i programów wstępnych *	197	283	95	5/5	0/0	0/0	44	2
Stwierdzone naruszenia w zakresie kontroli jakości i produkcji: badania właścicielskie surowców i produktów, przestrzeganie temperatur, ciśnienia itp., zapisy w punktach kontrolnych*.	85	149	18	6/6	2/400	0/0	7	2
Stwierdzone naruszenia w zakresie personelu obsługującego zakład produkcyjny: ubrania ochronne, zachowanie się personelu podczas pracy, znajomość instrukcji stanowiskowych*.	109	156	5	3/1	0/0	0/0	1	0
Stwierdzone naruszenia w zakresie przechowywania i transportu*	463	607	111	8/7	1/200	1/0	83	2
Stwierdzone naruszenia w zakresie procedur reklamacji i wycofania produktu, w tym postępowanie z produktem wycofanym z rynku*.	111	152	33	4/4	0/0	0/0	20	2
Stwierdzone naruszenia w zakresie produkcji, dystrybucji oraz stosowania pasz leczniczych*	10	24	4	0/0	0/0	0/0	0	0
Stwierdzone naruszenia w zakresie oznakowania pasz*	203	260	32	3/3	6/2400	0/0	22	0
Stwierdzone naruszenia w zakresie prowadzenia dokumentacji nie ujęte w pkt. 1-10	507	651	314	15/1 4	6/950	1/1	135	0
<i>Inne (wymienić jakie)</i> np. stosowanie dodatków paszowych bez wymaganej zgody; brak rejestru zakupu pasz; prowadzenie działalności bez rejestracji; naruszenia związane z niewłaściwą jakością paszy, wykrytą w wyniku badań laboratoryjnych; brak ewidencji leczenia zwierząt; naruszenie zabezpieczenia przesyłki podlegającej wzmożonej kontroli lub wprowadza do obrotu pasze przed uzyskaniem wyników kontroli.	215	263	161	10/9	17/2550	2/2	108	1

Ogółem	1.289	1.847	1.155	$\frac{37}{3}$ 3	35/6800	4/3	574	7
--------	-------	-------	-------	---------------------	---------	-----	-----	---

\*z wyjątkiem nieprawidłowości w prowadzeniu dokumentacji

Wyniku kontroli urzędowych w sektorze utylizacyjnym w 2014 roku

Stwierdzone naruszenia przy:	Liczba podmiotów skontrolowanych	Liczba przeprowadzonych kontroli	Liczba stwierdzonych naruszeń	Działania podjęte w wyniku przeprowadzonej kontroli				
				Liczba decyzji administracyjnych wydawanych/ wyegzekwowanych	Grzywna w drodze mandatu karnego – ilość/kwota	Ilość zgłoszeń do organów ścigania – przyjętych/ odrzuconych.	Zalecenie usunięcia uchybień w określonym terminie	Inne
Gromadzeniu, przechowywaniu i zbieraniu UPPZ *	66	96	37	5/3	1/20000	0	23	0
Transporcie UPPZ *: dopuszczenie środka transportu, jego oznakowanie, oznakowanie kontenerów, mycie i dezynfekcja środków transportu i kontenerów.	50	59	20	0/0	0/0	0	20	1
Przetwarzaniu UPPZ *: w tym zachowanie odpowiedniej temperatury i ciśnienia w zależności od metody przetwarzania.	11	17	9	7/0	0/0	0	2	1
Zagospodarowaniu UPPZ *: sposób zagospodarowania zgodny z zapisem na dokumentach handlowych.	24	26	14	0/0	1/12000	0	10	0
Spalaniu/Współspalaniu UPPZ/produktów przetworzonych *	0	0	0	0/0	0/0	0	0	0
Rolniczym wykorzystaniu mączek mięsno – kostnych jako polepszaczy gleby i nawozów organicznych*	1	1	0	0/0	0/0	0	0	0
Prowadzeniu dokumentacji w zakresie działalności określonych w pkt 1-6	70	92	44	3/3	1/500	0	27	1
Inne (prowadzenie działalności bez uprawnień)	22	32	18	6/5	1/5000	2/2	13	1
<b>Ogółem</b>	<b>283</b>	<b>389</b>	<b>176</b>	<b>21/11</b>	<b>4/37500</b>	<b>2/2</b>	<b>95</b>	<b>4</b>

Wyniki kontroli urzędowych w sektorze farmaceutycznym w 2014 roku

Stwierdzone naruszenia:	Liczba podmiotów skontrolowanych				Działania podjęte w wyniku przeprowadzonej kontroli			
	Zakłady lecznicze dla zwierząt:		hurtownie produktów leczniczych weterynaryjnych	podmioty prowadzące obrót detaliczny produktami OTC	Decyzja administracyjna	Skierowanie do organów ścigania lub okręgowej izby lekarsko – weterynaryjnej.	Wydane zalecenia	Inne
	gospodarskich towarzyszących	tylko towarzyszących						
Nieprawidłowe prowadzenie dokumentacji obrotu detalicznego i/lub hurtowego	11	3	1			15	0	
Prowadzenie zakładu leczniczego dla zwierząt bez wpisu do Ewidencji zakładów leczniczych dla zwierząt								
Dokonywanie zakupu produktów leczniczych weterynaryjnych bez uprawnienia w hurtowni farmaceutycznej produktów leczniczych weterynaryjnych.								
Przechowywanie i transport produktów leczniczych weterynaryjnych niezgodnie z wymaganiami.	9	2	4	1		16		
Prowadzenie dokumentacji lekarsko-weterynaryjnej niezgodnie z obowiązującym sposobem i zakresem.*	*Dokumentacja dotycząca zwierząt					17		
	gospodarskich	towarzyszących						
	15	2						
Stosowanie premiksów leczniczych z pominięciem wytwórni pasz leczniczych.								
Niewłaściwe warunki sanitarno-higieniczne, nieprawidłowe funkcjonowanie aparatury pomiarowej, nieprawidłowości								

w wyposażeniu								
Nieprawidłowe oznakowanie produktów leczniczych weterynaryjnych, leki przeterminowane.	1						1	
Sprzedaż produktów leczniczych weterynaryjnych drogą internetową								
Inne (wymienić jakie)	1 Brak umowy na unieszkodliwianie odpadów 3 brak spisu kontrolnego 1 brak regulaminu			2 brak spisu kontrolnego dla posiadanych p.l.w OTC			7	
Ogółem**	15	5	4	9			56	

\*\* Ogółem liczba podmiotów skontrolowanych oraz ogółem działań podjętych w wyniku przeprowadzonej kontroli (ogółem ≠ suma)

W podmiotach sektora paszowego, utylizacyjnego oraz farmaceutycznego przeprowadzono łącznie **2.236** kontroli, w tym 1.847 kontroli w sektorze paszowym, **389** kontroli w sektorze utylizacyjnym i **37** kontroli w sektorze farmaceutycznym. Raport z kontroli prezentuje poniższa tabela.

Raport z kontroli.

Wyszczególnienie	Liczba		Kwota - w zł
0	1		2
Przeprowadzone kontrole ogółem	01	2.273	
Nałożone mandaty karne i kary pieniężne	02	39	44.300
Skierowane do sądów i prokuratury przyjęte/odrzucone	03	7/5	

## 6. Weterynaryjna kontrola w handlu pomiędzy Polską, a państwami członkowskimi Unii Europejskiej, a także przy eksporcie z Polski do krajów trzecich.

Kontrola weterynaryjna w handlu jest to kontrola zwierząt i produktów pochodzenia zwierzęcego wykonywana w ramach nadzoru nad obrotem nimi pomiędzy poszczególnymi państwami członkowskimi Unii Europejskiej - czyli w ramach wspólnego rynku. Zgodnie z polityką Unii Europejskiej w zakresie swobodnego przepływu zwierząt i produktów pochodzenia zwierzęcego, rynek wewnętrzny obejmuje obszar wszystkich państw członkowskich bez granic wewnętrznych.

W myśl generalnej reguły wzajemnego uznawania wyników kontroli przeprowadzonych przez służby poszczególnych państw członkowskich, przesyłka zwierząt lub produktów pochodzenia zwierzęcego, która została poddana kontroli przeprowadzonej przez organy Inspekcji Weterynaryjnej w sposób zgodny z obowiązującym prawem unijnym, przy wprowadzeniu jej do obrotu na terytorium jednego z krajów członkowskich, może być bez dodatkowej kontroli wprowadzona do obrotu w każdym innym kraju będącym członkiem UE.

W wyniku tak przeprowadzonej kontroli państwo członkowskie musi jednak zagwarantować, iż przesyłki zwierząt i produktów pochodzenia zwierzęcego:

- 1) spełniają wszystkie szczegółowe normy i standardy weterynaryjne określone w przepisach o zdrowiu zwierząt i zwalczaniu chorób zakaźnych zwierząt, w przepisach o organizacji hodowli i rozrodzie zwierząt gospodarskich lub przepisach o bezpieczeństwie zdrowotnym produktów pochodzenia zwierzęcego;
- 2) są oznakowane lub etykietowane oraz zaopatrzone w świadectwo zdrowia lub inny wymagany dokument, który towarzyszy im aż do ostatecznego odbiorcy wskazanego w tym dokumencie;
- 3) pochodzą od podmiotów, które podlegają regularnym kontrolom weterynaryjnym;
- 4) nie pochodzą od podmiotów, ani z terenów lub regionów, które są przedmiotem restrykcji administracyjnych lub środków ochronnych wprowadzonych z powodu podejrzenia lub wystąpienia choroby zakaźnej zwierząt podlegającej obowiązkowi zwalczania;
- 5) będą transportowane w odpowiednich środkach transportu, których stan jest zgodny z zasadami określonymi w prawie unijnym.

Opisane powyżej zasady obowiązują również przy przemieszczaniu zwierząt pomiędzy Państwami Członkowskimi UE a pozostałymi państwami Europejskiego Obszaru Gospodarczego (EOG) oraz państwami posiadającymi specjalne dwustronne stosunki z UE (np. Szwajcaria).

### **6.1 Wysyłka zwierząt z Polski do innych Państw Członkowskich (oraz pozostałych państw stosujących unijne procedury handlowe)\*,**

---

\* Na potrzeby niniejszego podpunktu, przesyłkę należy rozumieć jako partię zwierząt wprowadzoną do handlu wewnątrzunijnego z Polski, zaopatrzoną w świadectwo zdrowia dla zwierząt w handlu wewnątrzunijnym – tzw. świadectwo INTRA, bądź, w przypadku zarejestrowanych koniowatych – w zaświadczenie zdrowia, o którym mowa w dyrektywie 2009/156/WE.



Tabela nr 1. Liczba zwierząt i przesyłek wysłanych z Polski w ramach handlu w 2014 r.

Państwo przeznaczenia	BYDŁO		ŚWINIE		OWCE I KOZY		KONIE		DRÓB	
	zwierzęta	przesyłki	zwierzęta	przesyłki	zwierzęta	przesyłki	zwierzęta	przesyłki	zwierzęta	przesyłki
WŁOCHY	302	13	0	0	0	0	0	0	0	0
NIEMCY	122	5	769	21	387	3	2	2	1069062	378
BELGIA	9	1	0	0	0	0	17	3	0	0
HOLANDIA	219	15	0	0	0	0	1	1	0	0
CZECHY	0	0	0	0	0	0	0	0	9600	2
SZWECJA	0	0	0	0	0	0	1	1	0	0
FRANCJA	0	0	0	0	0	0	55	6	0	0
ANGLIA	2	1	0	0	0	0	2	2	0	0
GRECJA	49	2	0	0	0	0	0	0	0	0
NORWEGIA	0	0	0	0	0	0	1	1	0	0
WĘGRY	0	0	106	2	0	0	0	0	0	0
RAZEM:	703	37	875	23	387	3	79	16	1078662	380

Tabela nr 2. Raport z kontroli przesyłek zwierząt w handlu, wysyłanych z Polski do innych państw członkowskich w 2014 r.

1. Kontrola przesyłek przeznaczonych do handlu	BYDŁO	ŚWINIE	OWCE I KOZY	KONIE	DRÓB
1.1. Liczba przesyłek zwierząt poddanych kontroli w związku z planowaną wysyłką z Polski	37	23	3	16	380

W zestawieniach nie należy uwzględniać:

- partii zwierząt przemieszczonych z gospodarstwa pochodzenia w Polsce do miejsca gromadzenia zwierząt w Polsce, z przeznaczeniem do późniejszego wprowadzenia do handlu (w takiej sytuacji zwierzęta z przedmiotowej partii zostaną wykazane w *Sprawozdaniu z realizacji zadań IW* przez powiatowego lekarza weterynarii właściwego dla miejsca gromadzenia zwierząt, jako wchodzące w skład przesyłki wprowadzonej do handlu z miejsca gromadzenia),
- przesyłek zwierząt wysyłanych z miejsca gromadzenia w Polsce, jeżeli stanowi ono dla ww. zwierząt miejsce gromadzenia w państwie tranzytu (faktyczne miejsce pochodzenia jest położone w innym państwie członkowskim). Jeżeli w skład przesyłki wysyłanej z miejsca gromadzenia zwierząt w Polsce wchodziły zarówno zwierzęta pochodzące z Polski, jak i zwierzęta, dla których Polska stanowi tzw. państwo członkowskie tranzytu, przesyłkę należy uwzględnić w zestawieniach, natomiast jako liczbę zwierząt w przesyłce należy wskazać liczbę zwierząt w przesyłce pochodzących z Polski.

w ramach handlu.					
1.2. Liczba zwierząt w ww. skontrolowanych przesyłkach.	703	875	387	79	
<b>2. Zwierzęta/przesyłki niedopuszczone do handlu</b>	BYDŁO	ŚWINIE	OWCE I KOZY	KONIE	DRÓB
2.1. Liczba przesyłek niedopuszczonych do handlu	1	0	0	0	0
2.2. Liczba zwierząt niedopuszczonych do handlu	39	0	0	0	
<b>3. Zwierzęta/przesyłki wprowadzone do handlu</b>	BYDŁO	ŚWINIE	OWCE I KOZY	KONIE	DRÓB
3.1. Liczba przesyłek zwierząt wystanych z Polski.	36	23	3	16	380
3.2. Ogólna liczba zwierząt w w/w wystanych przesyłkach.	664	875	387	79	1078662

## 6.2 Wysłka zwierząt do Polski z innych Państw Członkowskich (oraz pozostałych państw stosujących unijne procedury handlowe)

<b>1. Ogólne informacje o zwierzętach i kontrolach</b>	BYDŁO	ŚWINIE	OWCE I KOZY	KONIE	DRÓB					
1.1. Liczba przesyłek zwierząt w handlu sprowadzonych do Polski.	52	3699	0	11	224					
1.2. Liczba zwierząt w w/w przesyłkach sprowadzonych do Polski.	1589	660976	0	49	3729999					
1.3. Liczba niedyskryminujących kontroli przesyłek sprowadzonych w ramach handlu do Polski.	8	3653	0	5	101					
1.4. Ogólna liczba zwierząt w w/w skontrolowanych przesyłkach.	62	651307	0	39	1113693					
<b>2. Naruszenia stwierdzone w wyniku niedyskryminujących kontroli w handlu</b>	Zwierzęta					Przesyłki				
	BYDŁO	ŚWINIE	OWCE I	KONIE	DRÓB	BYDŁO	ŚWINIE	OWCE I KOZY	KONIE	DRÓB

			KOZY							
2.1. Zwierzęta/przesyłki, których dotyczyły naruszenia stwierdzone podczas kontroli	0	109	0	0	6500	0	1	0	0	1
<b>3. Nałożone sankcje</b>	Liczba zwierząt, których dotyczyła sankcja					Liczba przesyłek, których dotyczyła sankcja				
	BYDŁO	ŚWINIE	OWCE I KOZY	KONIE	DRÓB	BYDŁO	ŚWINIE	OWCE I KOZY	KONIE	DRÓB
3.1 Restrykcje dotyczące pojedynczych sztuk zwierząt	0	0	0	0	0	0	0	0	0	0
3.2. Restrykcje dotyczące wszystkich sztuk zwierząt wchodzących w skład przesyłki	0	0	0	0	0	0	0	0	0	0
3.3. Utylizacja zwierząt	0	0	0	0	0	0	0	0	0	0
3.4. Ogółem (suma pkt. 3.1-3.3)	0	0	0	0	0	0	0	0	0	0

### 6.3 Eksport z Polski do krajów trzecich.

Raport z przeprowadzonych w 2014 roku kontroli przesyłek zwierząt eksportowanych z Polski do krajów trzecich.

<b>1 . Ogólne informacje o zwierzętach i kontrolach</b>	BYDŁO	ŚWINIE	OWCE I KOZY	KONIE	DRÓB
1.1. Liczba przesyłek zwierząt wysłanych z Polski do krajów trzecich.	0	0	0	2	0
1.2. Ogólna liczba zwierząt w skontrolowanych w/w przesyłkach	0	0	0	4	0
<b>2. Stwierdzone naruszenia</b>	Zwierzęta		Przesyłki		

	BYDŁO	ŚWINIE	OWCE I KOZY	KONIE	BYDŁO	ŚWINIE	OWCE I KOZY	KONIE	
2.1. Zwierzęta/przesyłki, których dotyczyły naruszenia stwierdzone podczas kontroli	0	0	0	0	0	0	0	0	0
2.1.1. Zwierzęta/przesyłki, których dotyczyło tylko jedno naruszenie	0	0	0	0	0	0	0	0	0
2.1.2. Zwierzęta/przesyłki, których dotyczyło więcej niż jedno naruszenie	0	0	0	0	0	0	0	0	0
<b>3. Nałożone sankcje</b>	Liczba zwierząt, których dotyczyła sankcja				Liczba przesyłek, których dotyczyła sankcja				
	BYDŁO	ŚWINIE	OWCE I KOZY	KONIE	BYDŁO	ŚWINIE	OWCE I KOZY	KONIE	
3.1 Restrykcje dotyczące pojedynczych sztuk zwierząt	0	0	0	0	0	0	0	0	0
3.2. Restrykcje dotyczące wszystkich sztuk zwierząt wchodzących w skład przesyłki	0	0	0	0	0	0	0	0	0
3.3. Utylizacja zwierząt	0	0	0	0	0	0	0	0	0
3.4. Ogółem (suma pkt. 3.1-3.3)	0	0	0	0	0	0	0	0	0

Wykaz państw trzecich, do których w 2014 r. eksportowano zwierzęta lub produkty pochodzenia zwierzęcego.

Produkty przeznaczone do spożycia przez ludzi cz. 3

Zwierzęta rzeźne cz. 1

Zwierzęta rzeźne cz. 2

Zwierzęta hodowlane cz. 1

PAŃSTWO	BYDŁO		ŚWINIE		KONIE	
	Liczba przesyłek	Ilość sztuk	Liczba przesyłek	Ilość sztuk	Liczba przesyłek	Ilość sztuk
USA	0	0	0	0	2	4
Ogółem	0	0	0	0	2	4

Wykaz państw trzecich, do których w 2014 r. eksportowano materiał biologiczny i jaja wylęgowe (liczba przesyłek).

PAŃSTWO	MATERIAŁ BIOLOGICZNY				JAJA WYLĘGOWE
	BYDŁO	ŚWINIE	OWCE I KOZY	KONIE	
Ukraina	0	0	0	0	3
<b>razem</b>	0	0	0	0	3

**Wykaz państw trzecich, do których w 2014 r. eksportowano zwierzęta lub produkty pochodzenia zwierzęcego.**

Produkty nieprzeznaczone do spożycia przez ludzi

PAŃSTWO	PASZE		MĄCZKI MIĘSNO-KOSTNE		SUROWIEC KAT. 3	
	Liczba przesyłek	Ilość w tonach	Liczba przesyłek	Ilość w tonach	Liczba przesyłek	Ilość w tonach
<i>Dla każdego państwa oddzielna rubryka</i>						
Ogółem						

Produkty przeznaczone do spożycia przez ludzi cz. 1

PAŃSTWO	MIĘSO BIAŁE I PRODUKTY Z MIĘSA BIAŁEGO		MIĘSO CZERWONE I PRODUKTY Z MIĘSA CZERWONEGO		MLEKO I PRODUKTY MLECZNE	
	Liczba przesyłek	Ilość w tonach	Liczba przesyłek	Ilość w tonach	Liczba przesyłek	Ilość w tonach
Albania			6	78,73		
Arabia Saudyjska					27	623,07
Armenia			1	20,01		
Australia					1	16,66
Azerbejdżan	10	197,41				
Benin	1	11,02				
Białoruś	2	39,80			5	57,22
Federacja Rosyjska	6	117,83	39	778,34	20	237,21
Filipiny					1	15,07
Hongkong	21	513,72	153	2828,03		
Japonia			10	176,46		
Jemen					1	0,01
Jordania					1	2,07
Kanada			13	246,15		
Kazachstan					7	92,97
Kongo			4	59,34		
Korea Południowa			21	372,66	9	101,60
Liberia	2	52,01	3	54,35		

Libia					1	23,83
Macedonia	1	5,01				
Mozambik			1	17,36		
Panama			2	20,96		
Tajwan			4	92,00		
Togo	16	421,23				
Turcja					1	20,39
Ukraina	17	339,05	7	146,63		
USA			427	8774,91		
Wietnam			11	238,64		
Zjednoczone Emiraty Arabskie					9	86,40
Ogółem	76	1697,07	702	13904,57	83	1276,50

Produkty przeznaczone do spożycia przez ludzi cz. 2

PAŃSTWO	JAJA I PRODUKTY JAJECZNE		RYBY, MIĘCZAKI, SKORUPIAKI, PRODUKTY RYBOŁÓWSTWA, ŚLIMAKI I ŻABIE UDKA		DZICZYŻNA I PRODUKTY Z DZICZYŻNY	
	Liczba przesyłek	Ilość w tonach	Liczba przesyłek	Ilość w tonach	Liczba przesyłek	Ilość w tonach
Australia			62	880,56		
Azerbejdżan			1	18,00		
Białoruś			1	3,60		
Egipt			7	49,53		

Federacja Rosyjska			12	163,22		
Izrael			3	57,88		
Kanada			1	8,40		
Macedonia			5	78,29		
Mołdawia			13	209,61		
Serbia			40	796,75		
Szwecja			79	206,27		
Ukraina			79	1062,57		
USA			17	341,84		
Ogółem			320	3876,62		

Produkty przeznaczone do spożycia przez ludzi cz. 3

PAŃSTWO	ŻELATYNA I KOLAGEN		MIÓD I PRODUKTY PSZCZELE		OSŁONKI	
	Liczba przesyłek	Ilość w tonach	Liczba przesyłek	Ilość w tonach	Liczba przesyłek	Ilość w tonach
<i>Dla każdego państwa oddzielna rubryka</i>	0	0	0	0	0	0
Ogółem	0	0	0	0	0	0

Produkty przeznaczone do spożycia przez ludzi cz. 4



PAŃSTWO	PRODUKTY ZŁOŻONE	
	Liczba przesyłek	Ilość w tonach
<i>Dla każdego państwa oddzielna rubryka</i>	0	0
OGÓLEM	0	0

## 7. Badania laboratoryjne.

**Dział 3. Badania zanieczyszczeń mikrobiologicznych produktów pochodzenia zwierzęcego wykonane w ZHW w ramach nadzoru urzędowego**

Rodzaj próbek		Liczba próbek zbadanych w ogóle					w tym																																
		zbadano ogółem	Kryteria bezpieczeństwa	Liczba wyników niezgodnych	Kryteria higieny procesu	Liczba wyników niezgodnych	Listeria monocytogenes	Liczba wyników niezgodnych	Salmonella	Liczba wyników niezgodnych	Enterotoksyny gronkowcowe	Liczba wyników niezgodnych	Cronobacter (Enterobacter sakazakii)	Liczba wyników niezgodnych	E.coli	Liczba wyników niezgodnych	Histamina	Liczba wyników niezgodnych	Liczba bakterii tlenowych	Liczba wyników niezgodnych	Enterobacteriaceae	Liczba wyników niezgodnych	Gronkowce koagulazododatnie	Liczba wyników niezgodnych	Przypuszczalne Bacillus cereus	Liczba wyników niezgodnych	Liczba komórek somatycznych	Liczba wyników niezgodnych	Inne	Liczba wyników niezgodnych									
0		1	2	3	4	5	6	7	8	9	10	11	12	13	14	15	16	17	18	19	20	21	22	23	24	25	26	27	28	29									
Tusze wołowe, baranie, kozie, końskie	01	92			61	0			30	0									31	0	31	0																	
Tusze wieprzowe	02	868			460	1			447	1					13	0			204	0	204	0																	
Tusze drobiowe brojlerów i indyków	03	35			35	1			35	1																													
Świeże mięso drobiowe inne niż tusze brojlerów i indyków	04	250	250	1					250	1																													
Mięso mielone i wyroby mięsne przeznaczone do spożycia na surowo	05	130	75	11	35	0	55	11	40	0					35	0																							
Mięso mielone i wyroby mięsne przeznaczone do spożycia po obróbce termicznej	06	1440	640	10	615	20	15	5	635	5					615	10			175	10																			
Mięso mielone i wyroby z mięsa drobiowego przeznaczone do spożycia po obróbce termicznej	07	25	15	1	10	0	5	0	10	1					10	0																							
Mięso oddzielone mechanicznie	08	35	5	0	15	10	5	3	5	0					10	10			15	5																			
Produkty mięsne	09	1373	845	17	25	0	848	17	360	0					75	0			90	0																			
Produkty z mięsa drobiowego	10	90	50	3			50	3	40	0																													
Żywe małże oraz żywe szkarłupnie, ostonice i głowonogi	11	0																																					
Świeże produkty rybołówstwa	12	1028	63	0	0	0	142	12	66	0					172	0	63		204	0	22			176	0												183	0	
Przetworzone produkty rybołówstwa inne niż gotowane skorupiaki i mięczaki	13	2098	648	35	330	5	380	35	95	0					375	0	268		385	5	75			225	0												295	0	
Gotowane skorupiaki i mięczaki	14	50	10	0	10	0	10	0	10	0					10	0			10	0				10	0														
Mleko surowe	15	513																	155	45															358	119			
Produkty mleczne	16	1180	310	6	260	10	310	6	225	0					200	0			5	0	30	0	210	10													200	0	
Jaja spożywcze	17	11							11	0																													
Produkty jajeczne	18	0																																					
Wytopiane tłuszcze zwierzęce i skwarki	19	10					10	0																															
Żelatyna i kolagen	20	0																																					
Wyroby garnażeryjne	21	55	45		5		40		5						5																							5	
Inne środki spożywcze	22	20																																				5	0
Próbki środowiskowe	23	2525			635	15	635	15	204	0					248	3			843	0	467	0	93	0													35	0	
<b>Razem</b>	<b>24</b>	<b>11828</b>	<b>2956</b>	<b>84</b>	<b>2496</b>	<b>62</b>	<b>2505</b>	<b>107</b>	<b>2468</b>	<b>9</b>	<b>0</b>	<b>0</b>	<b>0</b>	<b>0</b>	<b>1768</b>	<b>23</b>	<b>331</b>	<b>0</b>	<b>2132</b>	<b>65</b>	<b>829</b>	<b>0</b>	<b>714</b>	<b>10</b>	<b>0</b>	<b>0</b>	<b>0</b>	<b>0</b>	<b>0</b>	<b>0</b>	<b>0</b>	<b>358</b>	<b>119</b>	<b>723</b>	<b>0</b>	<b>0</b>	<b>0</b>		

Rodzaj próbek		Liczba próbek zbadanych ogółem																											
		w tym																											
		zbadano ogółem	Liczba wyników niezgodnych	Grupa B3*, w tym																Azotany, azotyny	Liczba wyników niezgodnych	Całkowity azot lotnych zasad amonowych (N-LZA)	Liczba wyników niezgodnych	Radionuklidy	Liczba wyników niezgodnych	inne	Liczba wyników niezgodnych		
				Grupa B1*	Liczba wyników niezgodnych	Grupa B2*	Liczba wyników niezgodnych	Mykotoksyny	Liczba wyników niezgodnych	Ołów	Liczba wyników niezgodnych	Kadm	Liczba wyników niezgodnych	Rtęć	Liczba wyników niezgodnych	Pozostałe	Liczba wyników niezgodnych	Cyna nieorganiczna	Liczba wyników niezgodnych									Wielopierścieniowe węglowodory aromatyczne	Liczba wyników niezgodnych
0	1	2	3	4	5	6	7	8	9	10	11	12	13	14	15	16	17	18	19	20	21	22	23	#	25	26	27	28	
Mięso z wyłączeniem mięsa drobiowego	01	0																											
Produkty mięsne	02	269																	254	2	15								
Mięso drobiowe	03	0																											
Produkty z mięsa drobiowego	04	4																	4										
Mięso mielone i wyroby mięsne	05	0																											
Mięso oddzielone mechanicznie	06	0																											
Świeże produkty rybółwstwa	07	94								16	16		16						28				14					4	
Przetworzone produkty rybółwstwa	08	19																	15			3						1	
Mleko surowe	09	0																											
Produkty mleczne	10	2																				2							
Miód	11	0																											
Jaja spożywcze	12	0																											
Produkty jajczarskie	13	0																											
Wytapiane tłuszcze zwierzęce i skwarki	14	2																										2	
Wyroby garmazeryjne	15	0																											
Inne środki spożywcze	16	9																	9										
Razem	17	399	0	0	0	0	0	0	16	0	16	0	16	0	0	0	0	0	310	2	20	0	14	0	0	0	0	7	0

\* zgodnie z Rozporządzeniem Ministra Rolnictwa i Rozwoju Wsi z dnia 28 lipca 2006 r. w sprawie sposobu postępowania z substancjami niedozwolonymi, pozostałościami chemicznymi, biologicznymi, produktami leczniczymi i skażeniami promieniotwórczymi u zwierząt i w produktach pochodzenia zwierzęcego (Dz. U. Nr 147, poz. 1067, Nr 155, poz. 1113) wpisywać należy: - próbki pobrane w ramach realizacji krajowego programu monitoringu pozostałości - próbki pobrane w ramach nadzoru urzędowego zbadane w kierunkach zgodnych z krajowym programem monitoringu pozostałości

Ponadto, realizowany był plan badań kontrolnych w kierunku pozostałości chemicznych i biologicznych w tkankach zwierząt żywych, produktach spożywczych pochodzenia zwierzęcego, w paszach i w wodzie przeznaczonych do pojenia zwierząt. Roczne wyniki monitoringu w 2014 roku przedstawia poniższa tabela.

Lp.	Kierunek badania (symbol grupy i nazwa badanego związku)	Gatunek zwierzęcia lub nazwa materiału pobranego do badań	Rodzaj pobranych tkanek (materiału) do badań	Ilość pobranych próbek	Miejsce pobrania próbek (gospodarstwo, rzeźnia, zakład, punkt)	Laboratorium do którego wysłano próbki	Stwierdzono dodatni wynik badania (nr wyniku badania)	Uwagi
1.	A1 stilbeny	bydło	mocz	1	gospodarstwo	ZHW Gdańsk		
2.	A2 tyreostatyki	bydło	mocz	1	gospodarstwo	PIWet Puławy		
3.	A3 19-nortestosteron	bydło	mocz	1	gospodarstwo	ZHW Gdańsk		
4.	A3 trenbolon	bydło	mocz	1	gospodarstwo	ZHW Gdańsk		
5.	A3 metylotestosteron	bydło	mocz	1	gospodarstwo	ZHW Gdańsk		
6.	A3 etynyloestradiol	bydło	mocz	1	gospodarstwo	ZHW Gdańsk		
7.	A3 estradiol	bydło	surowica	1	gospodarstwo	ZHW Gdańsk		
8.	A3 testosteron	bydło	surowica	1	gospodarstwo	ZHW Gdańsk		
9.	A3 boldenon i metylobol.	bydło	mocz	1	gospodarstwo	ZHW Gdańsk		
10.	A3 stanozolol i 16β-OH-stanozolol	bydło	mocz	1	gospodarstwo	ZHW Gdańsk		
11.	A4 zeranol	bydło	mocz	1	gospodarstwo	ZHW Gdańsk		
12.	A5 beta-agoniści	bydło	mocz	1	gospodarstwo	ZHW Poznań		
13.	A6 metabolity	bydło	mocz	1	gospodarstwo	ZHW Poznań		
14.	A6 nitrofurany	bydło	woda	1	gospodarstwo	ZHW Poznań		
15.	A6 chloramfenikol	bydło	mocz	2	gospodarstwo	ZHW Poznań		
16.	A1 stilbeny	bydło	mocz	1	rzeźnia	ZHW Gdańsk		
17.	A2 tyreostatyki	bydło	mocz	1	rzeźnia	PIWet Puławy		
18.	A3 trenbolon	bydło	mocz	1	rzeźnia	ZHW Gdańsk		
19.	A3 estradiol	bydło	surowica	1	rzeźnia	ZHW Gdańsk		
20.	A3 testosteron	bydło	surowica	1	rzeźnia	ZHW Gdańsk		
21.	A3 octan megestrolu, medroksyprogesteronu, chlormadinonu, melengestrolu	bydło	tkanka tłuszczowa	1	rzeźnia	ZHW Gdańsk		
22.	A3 boldenon i metyloboldenon	bydło	mocz	1	rzeźnia	ZHW Gdańsk		
23.	A3 stanozolol i 16β-OH-stanozolol	bydło	mocz	1	rzeźnia	ZHW Gdańsk		
24.	A4 zeranol	bydło	mocz	1	rzeźnia	ZHW Gdańsk		
25.	A5 beta-agoniści	bydło	mocz	1	rzeźnia	ZHW Poznań		
26.	A6 metabolity nitrofuranów	bydło	mięśnie	1	rzeźnia	ZHW Poznań		
27.	A6 chloramfenikol	bydło	mięśnie	3	rzeźnia	ZHW Poznań		
28.	B1 substancje przeciwbakteryjne	bydło	mięśnie + nerki	6	rzeźnia	ZHW Gdańsk		
29.	B1 antybiotyki i chemioterapeutyki	bydło	mięśnie	4	rzeźnia	ZHW Poznań		
30.	B1 tetracyliny	bydło	mięśnie	1	rzeźnia	ZHW Poznań		
31.	B2a makrocykliczne laktony	bydło	wątroba	1	rzeźnia	ZHW Poznań		

32.	B2a benzoimidazole	bydło	watroba	2	rzeźnia	ZHW Poznań		
33.	B2d neuroleptyki	bydło	nerki	1	rzeźnia	ZHW Poznań		
34.	B3a pestycydy chloroorganiczne	bydło	tkanka tłuszczowa	1	rzeźnia	ZHW Poznań		
35.	B3c metale toksyczne	bydło	mięśnie + wątroba	1	rzeźnia	ZHW Poznań		
36.	A1 stilbeny	świnie	woda	1	gospodarstwo	ZHW Gdańsk		
37.	A1 stilbeny	świnie	mocz	1	gospodarstwo	ZHW Gdańsk		
38.	A3 19-nortestosteron	świnie	woda	1	gospodarstwo	ZHW Gdańsk		
39.	A3 19-nortestosteron	świnie	mocz	1	gospodarstwo	ZHW Gdańsk		
40.	A3 trenbolon	świnie	woda	1	gospodarstwo	ZHW Gdańsk		
41.	A3 metylotestosteron	świnie	woda	1	gospodarstwo	ZHW Gdańsk		
42.	A3 etynyloestradiol	świnie	woda	1	gospodarstwo	ZHW Gdańsk		
43.	A4 zeranol	świnie	woda	1	gospodarstwo	ZHW Gdańsk		
44.	A4 zeranol	świnie	mocz	1	gospodarstwo	ZHW Gdańsk		
45.	A5 beta-agoniści	świnie	mocz	1	gospodarstwo	ZHW Poznań		
46.	A5 beta-agoniści	świnie	woda	1	gospodarstwo	ZHW Poznań		
47.	A6 chloramfenikol	świnie	mocz	1	gospodarstwo	ZHW Poznań		
48.	A1 stilbeny	świnie	mocz	12	rzeźnia	ZHW Gdańsk		
49.	A2 tyreostatyki	świnie	mocz	13	rzeźnia	PIWet Puławy		
50.	A3 19-nortestosteron	świnie	mocz	41	rzeźnia	ZHW Gdańsk		
51.	A3 trenbolon	świnie	mocz	16	rzeźnia	ZHW Gdańsk		
52.	A3 metylotestosteron	świnie	mocz	16	rzeźnia	ZHW Gdańsk		
53.	A3 etynyloestradiol	świnie	mocz	16	rzeźnia	ZHW Gdańsk		
54.	A3 octan megestrolu, medroksyprogesteronu, chlormadinonu, melengestrolu	świnie	tkanka tłuszczowa	18	rzeźnia	ZHW Gdańsk		
55.	A4 zeranol	świnie	mocz	17	rzeźnia	ZHW Gdańsk		
56.	A5 beta-agoniści	świnie	wątroba	7	rzeźnia	ZHW Poznań		
57.	A5 beta-agoniści	świnie	mocz	14	rzeźnia	ZHW Poznań		
58.	A6 metabolity nitrofuranów	świnie	mięśnie	6	rzeźnia	ZHW Poznań		
59.	A6 nitroimidazole i metabolity	świnie	mięśnie	6	rzeźnia	ZHW Poznań		
60.	A6 chlorpromazyna	świnie	nerki	3	rzeźnia	ZHW Gdańsk		
61.	A6 chloramfenikol	świnie	mięśnie	37	rzeźnia	ZHW Poznań		
62.	B1 substancje. przeciwbakteryjne	świnie	mięśnie + nerki	168	rzeźnia	ZHW Gdańsk		
63.	B1 antybiotyki i chemioterapeutyki	świnie	mięśnie	28	rzeźnia	ZHW Poznań		
64.	B1 sulfonamidy	świnie	mięśnie	3	rzeźnia	ZHW Poznań		
65.	B1 fluorochinolony	świnie	mięśnie	3	rzeźnia	ZHW Poznań		
66.	B1 tetracykliny	świnie	mięśnie	8	rzeźnia	ZHW Poznań		
67.	B2a makrocykliczne laktony	świnie	wątroba	29	rzeźnia	ZHW Poznań		
68.	B2a benzoimidazole	świnie	wątroba	23	rzeźnia	ZHW Poznań		
69.	B2b kokcydiostatyki	świnie	wątroba	6	rzeźnia	ZHW Wrocław		
70.	B2c pyretroidy	świnie	mięśnie	4	rzeźnia	PIWet Puławy		
71.	B2c karbaminy	świnie	mięśnie	1	rzeźnia	PIWet Puławy		
72.	B2d neuroleptyki	świnie	nerki	38	rzeźnia	ZHW Poznań		
73.	B2e NLPZ	świnie	mięśnie	2	rzeźnia	PIWet Puławy		
74.	B2e Metabolity metamizolu (NLPZ)	świnie	mięśnie	1	rzeźnia	PIWet Puławy		

75.	B2f kortykosteroidy	świnie	wątroba	2	rzeźnia	PIWet Puławy		
76.	B2f karbadoks i olaquinox	świnie	mięśnie	1	rzeźnia	PIWet Puławy		
77.	B3a pestycydy chloroorganiczne	świnie	tkanka tłuszczowa	10	rzeźnia	ZHW Poznań		
78.	B3b pestycydy fosforoorganiczne	świnie	wątroba	4	rzeźnia	ZHW Poznań		
79.	B3c metale toksyczne	świnie	mięśnie + wątroba	20	rzeźnia	ZHW Poznań		
80.	B3d ochratoksyna A	świnie	nerki	6	rzeźnia	PIWet Puławy	sprawozdanie z badań nr P/14/10479 z 06.06.2014	rzeźnia - Gryfice; postępowanie wyjaśniające w gospodarstwie - Kamień Pomorski
81.	A1 stilbeny	kurczęta	woda	3	gospodarstwo	ZHW Gdańsk		
82.	A3 19-nortestosteron	kurczęta	woda	3	gospodarstwo	ZHW Gdańsk		
83.	A3 trenbolon	kurczęta	woda	3	gospodarstwo	ZHW Gdańsk		
84.	A3 metylotestosteron	kurczęta	woda	3	gospodarstwo	ZHW Gdańsk		
85.	A4 zeranol	kurczęta	woda	3	gospodarstwo	ZHW Gdańsk		
86.	A5 beta-agoniści	kurczęta	woda	2	gospodarstwo	ZHW Poznań		
87.	A6 metabolity nitrofuranów	kurczęta	osocze	1	gospodarstwo	ZHW Poznań		
88.	A6 nitroimidazole	kurczęta	woda	1	gospodarstwo	ZHW Poznań		
89.	A6 nitroimidazole i metabolity	kurczęta	osocze	1	gospodarstwo	ZHW Poznań		
90.	A6 chloramfenikol	kurczęta	woda	4	gospodarstwo	ZHW Poznań		
91.	A1 stilbeny	kurczęta	mięśnie	12	rzeźnia	ZHW Gdańsk		4 pobrane w I kwartale - 1 próbka nadliczbowa w Szczecinie
92.	A3 19-nortestosteron	kurczęta	mięśnie	12	rzeźnia	ZHW Gdańsk		
93.	A3 trenbolon	kurczęta	mięśnie	12	rzeźnia	ZHW Gdańsk		
94.	A3 metylotestosteron	kurczęta	mięśnie	12	rzeźnia	ZHW Gdańsk		
95.	A4 zeranol	kurczęta	mięśnie	12	rzeźnia	ZHW Gdańsk		
96.	A5 beta-agoniści	kurczęta	wątroba	7	rzeźnia	ZHW Poznań		
97.	A6 metabolity nitrofuranów	kurczęta	mięśnie	6	rzeźnia	ZHW Poznań		
98.	A6 nitroimidazole i metabolity	kurczęta	mięśnie	1	rzeźnia	ZHW Poznań		
99.	A6 nitroimidazole i metabolity	kurczęta	osocze	5	rzeźnia	ZHW Poznań		
100.	A6 chloramfenikol	kurczęta	mięśnie	16	rzeźnia	ZHW Poznań		
101.	B1 substancje. przeciwbakteryjne	kurczęta	mięśnie	38	rzeźnia	ZHW Gdańsk	Sprawozdania z badań nr: A/8088/2014 z 29.08.2014 P/14/19999 (potwierdzające) z 16.09.2014	PIW Walcz
102.	B1 antybiotyki i chemioterapeutyki	kurczęta	mięśnie	18	rzeźnia	ZHW Poznań		
103.	B1 sulfonamidy	kurczęta	mięśnie	1	rzeźnia	ZHW Poznań		
104.	B1 fluorochinolony	kurczęta	mięśnie	2	rzeźnia	ZHW Poznań		
105.	B1 tetracykliny	kurczęta	mięśnie	8	rzeźnia	ZHW Poznań		
106.	B2a makrocykliczne laktony	kurczęta	wątroba	2	rzeźnia	ZHW Poznań		
107.	B2a benzoimidazole	kurczęta	wątroba	3	rzeźnia	ZHW Poznań		
108.	B2b kokcydiostatyki	kurczęta	wątroba	25	rzeźnia	ZHW Wrocław		

109.	B2c pyretroidy	kurczęta	mięśnie	3	rzeźnia	PIWet Puławy		
110.	B2c karbaminiany	kurczęta	mięśnie	1	rzeźnia	PIWet Puławy		
111.	B2e NLPZ	kurczęta	mięśnie	1	rzeźnia	PIWet Puławy		
112.	B3a pestycydy chloroorganiczne	kurczęta	tkanka tłuszczowa	7	rzeźnia	ZHW Poznań		
113.	B3c metale toksyczne	kurczęta	mięśnie + wątroba	9	rzeźnia	ZHW Poznań		
114.	A6 metabolity nitrofuranów	ryby	mięśnie	2	gospodarstwo	ZHW Poznań		
115.	A6 chloramfenikol	ryby	mięśnie	4	gospodarstwo	ZHW Poznań		
116.	B1 substancje. przeciwbakteryjne	ryby	mięśnie	4	gospodarstwo	ZHW Gdańsk		
117.	B1 amfenikole	ryby	mięśnie	1	gospodarstwo	PIWet Puławy		
118.	B1 antybiotyki i chemioterapeutyki	ryby	mięśnie	2	gospodarstwo	ZHW Poznań		
119.	B2a benzoimidazole	ryby	mięśnie	2	gospodarstwo	ZHW Poznań		
120.	B3a pestycydy chloroorganiczne	ryby	mięśnie	2	gospodarstwo	ZHW Poznań		
121.	B3c metale toksyczne	ryby	mięśnie	5	gospodarstwo	ZHW Poznań	<p>dodatni (sprawozdanie z badań 006807/PBCH/2014)</p>	<p>brak uregulowań prawnych dotyczących poziomu arsenu w mięsie ryb; PLW w Kołobrzegu zdecydował o niepodejmowaniu dalszych czynności</p>
122.	B3e barwniki	ryby	mięśnie	15	gospodarstwo	ZHW Poznań	<p>sprawozdania z badań nr 003389/PBCH/2014 z 09.07.2014 i P/14/14439 (potwierdzające) z 23.07.2014 – zamienione przez P/14/22679 z 08.10.2014</p> <p>-----</p> <p>sprawozdania z badań nr 003211/PBCH/2014 z 09.07.2014 i P/14/15157 (potwierdzające) z 31.07.2014</p> <p>-----</p> <p>dodatni (sprawozdanie ZHW Poznań nr 007624/PBCH/2014/ oraz PIW PIB Puławy nr P/14/31261)</p> <p>-----</p> <p>sprawozdania z badań nr 007414/PBCH/2014 Z 18.12.2014 I P/14/31258 (potwierdzające) z 23.12.2014</p>	<p>zieleń malachitowa i leukomalachitowa - PIW Choszczno</p> <p>zieleń leukomalachitowa, fiolet krystaliczny i leukokrystaliczny - PIW Gryfino</p> <p>zieleń malachitowa i leukomalachitowa - PIW Łobez</p> <p>zieleń leukomalachitowa - PIW Pyrzyce</p>
123.	A6 metabolity nitrofuranów	mleko	mleko	1	gospodarstwo	ZHW Poznań		
124.	A6 chloramfenikol	mleko	mleko	3	gospodarstwo	ZHW Poznań		
125.	B1 substancje. przeciwbakteryjne	mleko	mleko	26	gospodarstwo	ZHW Gdańsk		

126.	B1 antybiotyki i chemioterapeutyki	mleko	mleko	1	gospodarstwo	ZHW Poznań		
127.	B1 sulfonamidy	mleko	mleko	1	gospodarstwo	ZHW Poznań		
128.	B3a pestycydy chloroorganiczne	mleko	mleko	1	gospodarstwo	ZHW Poznań		
129.	B3b pestycydy fosforoorganiczne	mleko	mleko	1	gospodarstwo	ZHW Poznań		
130.	B3c metale toksyczne	mleko	mleko	2	gospodarstwo	ZHW Poznań		
131.	B3d aflatoksyna M1	mleko	mleko	1	gospodarstwo	PIWet Puławy		
132.	A6 metabolity nitrofuranów	jaja	jaja	1	gospodarstwo	ZHW Poznań		
133.	A6 chloramfenikol	jaja	jaja	1	gospodarstwo	ZHW Poznań		
134.	B1 substancje. przeciwbakteryjne	jaja	jaja	4	gospodarstwo	ZHW Gdańsk		2 EPC
135.	B1 antybiotyki i chemioterapeutyki	jaja	jaja	5	gospodarstwo	ZHW Poznań		2 EPC
136.	B2b kokcydiostatyki	jaja	jaja	4	gospodarstwo	PIWet Puławy		2 EPC
137.	B3a pestycydy chloroorganiczne	jaja	jaja	2	gospodarstwo	ZHW Poznań		1 EPC
138.	B3c metale toksyczne	jaja	jaja	2	gospodarstwo	ZHW Poznań		1 EPC
139.	B3a pestycydy chloroorganiczne	łowne	tkanka tłuszczowa	15	zakład przetwórczy	ZHW Poznań		
140.	B3c metale toksyczne	łowne	mięśnie + wątroba	34	zakład przetwórczy	ZHW Poznań	<p> sprawozdania z badań nr:  001111/PBCH/2014 z 31.03.2014  001112/PBCH/2014 z 31.03.2014;  001113/PBCH/2014 z 31.03.2014;  001297/PBCH/2014 z 25.04.2014;  003385/PBCH/2014 z 08.07.2014;  003386/PBCH/2014 z 08.07.2014;  005273/PBCH/2014 z 30.09.2014;  005275/PBCH/2014 z 30.09.2014;  005276/PBCH/2014 z 30.09.2014;  005278/PBCH/2014 z 30.09.2014;  005455/PBCH/2014 z 08.10.2014;  006802/PBCH/2014 z 28.11.2014;  007218/PBCH/2014 z 18.12.2014;  007635/PBCH/2014 z 31.12.2014;  007636/PBCH/2014 z 31.12.2014;</p>	<p> przekroczenie dopuszczalnego poziomu rtęci w wątrobie;  niezgodny wynik badania dla wątroby, która podlega utylizacji;  zgodny wynik dla mięśni  - PIW Świdwin</p>
141.	B1 sulfonamidy	miód	miód	10	pasieka	ZHW Poznań		
142.	B1 antybiotyki i chemioterapeutyki	miód	miód	4	pasieka	PIWet Puławy		
				<b>Razem</b>	<b>1031</b>			

W ramach krajowego programu badań kontrolnych w kierunku pozostałości chemicznych i biologicznych w tkankach zwierząt żywych, produktach spożywczych pochodzenia zwierzęcego, w paszach i w wodzie przeznaczonej do pojenia zwierząt zostało również pobranych i zbadanych **11** próbek ryb - produkty przywożone z krajów trzecich.



W ramach krajowego programu badań kontrolnych dioksyn, furanów, dl-PCB i ndl-PCBu zwierząt i w produktach pochodzenia zwierzęcego pobrano i zbadano **17** próbek mięsa, ryb, jaj i mleka.

Zgodnie z §15 Rozporządzenia Ministra Rolnictwa i Rozwoju Wsi z dnia 28 lipca 2006 r., Zachodniopomorski Wojewódzki Lekarz Weterynarii zrealizował badania w kierunku skażeń promieniotwórczych radioizotopami cezu - pobrano i zbadano **84** próbki mięsa, ryb, jaj i mleka.

### 7.1 Wykorzystanie systemu CELAB w województwie

W 2014 roku wprowadzono do systemu CELAB następujące dane:

ZAKRES BADANIA	LICZBA BADAŃ WYKONANYCH W ROKU OBJĘTYM SPRAWOZDANIEM	LICZBA BADAŃ WPROWADZONYCH DO SYSTEMU W ROKU OBJĘTYM SPRAWOZDANIEM	PROCENT BADAŃ WPROWADZONYCH DO SYSTEMU W ROKU OBJĘTYM SPRAWOZDANIEM
0	1	2	3 (2:1)
Środki spożywcze pochodzenia zwierzęcego	20 879	20 879	100%
Choroby zwierząt	129 893	129 893	100%
Pasze, farmacja, utylizacja	7199	7199	100%
<b>ŁĄCZNIE</b>	<b>157 971</b>	<b>157 971</b>	<b>100%</b>

*W przypadku różnicy między liczbą badań wykonanych i wprowadzonych do systemu CELAB, proszę podać przyczyny.*

## 8. Omówienie wyników kontroli wewnętrznych

### 1. Wprowadzenie.

W zakresie ochrony zdrowia zwierząt i zwalczania chorób zakaźnych w 2014 r. przeprowadzono 13 kontroli w celu określenia stopnia bezpieczeństwa epizootycznego w regionie poprzez nadzór sprawowany przez Powiatowych Lekarzy Weterynarii. Trzy kontrole przeprowadzone zostały w trybie uproszczonym. Dwie z nich dotyczyły zagadnień związanych z upoważnieniem osób nie będących pracownikami Inspekcji Weterynaryjnej do wykonywania czynności w imieniu Inspekcji Weterynaryjnej oraz prowadzenia dokumentacji związanej z realizacją badań kontrolnych w kierunku enzootycznej białaczki bydła. Trzecia kontrola w trybie uproszczonym przeprowadzona została na polecenie Wojewódzkiego i Głównego Lekarza Weterynarii.

Dział ochrony zwierząt: Nadzór nad wykonywaniem zadań przez PLW w zakresie ochrony zwierząt opiera się o roczny plan pracy oraz integralny z nim plan nadzoru i kontroli. W wyznaczaniu powiatów do kontroli stosuje się analizę ryzyka. Zgodnie z powyższym w 2014 roku dział Ochrony zwierząt wykonał 8 zaplanowanych kontroli bezpośrednich Powiatowych Lekarzy Weterynarii, oprócz tego wykonano 5 kontroli uproszczonych, które dotyczyły w dwóch przypadkach schronisk dla zwierząt, i po jednej w: hodowli koni, fermie nerek i rzeźni. W zależności od poczynionych ustaleń w trakcie kontroli dokumentacji prowadzonej przez Powiatowego Lekarza Weterynarii podejmowane były decyzje o przeprowadzeniu kontroli pośredniej w podmiotach nadzorowanych przez danego Powiatowego Lekarza Weterynarii, i tak w 2014 roku wykonano kontrole pośrednie w :

- 1) Hodowle nerek – 5 kontroli,
- 2) Hodowla owiec – 1 kontrola,
- 3) Schronisko – 1 kontrola
- 4) Gospodarstwo w ramach CC – 2 kontrole
- 5) Hodowla trzody chlewnej – 1 kontrola

W 2014 r. przeprowadzono 13 kontroli w celu określenia stopnia bezpieczeństwa epizootycznego w regionie poprzez nadzór sprawowany przez Powiatowych Lekarzy Weterynarii. Trzy kontrole przeprowadzone zostały w trybie uproszczonym. Dwie z nich dotyczyły zagadnień związanych z upoważnieniem osób nie będących pracownikami Inspekcji Weterynaryjnej do wykonywania czynności w imieniu Inspekcji Weterynaryjnej oraz prowadzenia dokumentacji związanej z realizacją badań kontrolnych w kierunku enzoptycznej białaczki bydła. Trzecia kontrola w trybie uproszczonym przeprowadzona została na polecenie Wojewódzkiego i Głównego Lekarza Weterynarii.

## *2. Ważniejsze wyniki kontroli*

Ochrona zdrowia zwierząt i zwalczania chorób zakaźnych zwierząt:

Należy podkreślić, że stwierdzone podczas kontroli naruszenia nie wpływały negatywnie na zapewnienie bezpieczeństwa epizootycznego w regionie.

Efektom kontroli było m.in. :

- zaproponowanie przywoływania w treści decyzji oznaczeń innych decyzji z nimi powiązanych,
- zalecenie, by w decyzji PLW nakazującej obserwację zwierzęcia mającej wykluczyć lub potwierdzić wystąpienie wścieklizny znalazł się nakaz zaszczepienia psa przeciwko wściekliznie po jej zakończeniu,
- sugestia, by zwłaszcza w przypadku takich jak gruźlica chorób, dopełnić starań i możliwie szybko wydać decyzję wiążącą stroną, co do właściwego postępowania,
- zalecenie uzyskania poświadczenia statusów stad od właściwych PLW (ze względu na pochodzenie sztuk bydła) dla nowo formowanych stad (możliwa droga e- mailowa, fax.),

- uwaga, by zgłoszenia lekarzy wolnej praktyki były składane na aktualnym formularzu, będącym załącznikiem do Instrukcji Nr WIW D 920.2.2012 Zachodniopomorskiego Wojewódzkiego Lekarza Weterynarii z dnia 10 września 2012 r.,
  - propozycja organizacji spotkania z sołtysami i wójtami gmin celem omówienia spraw istotnych dla powiatu,
  - sugestia, by w pouczeniu wskazać czym skutkuje niedopełnienie obowiązków przez stronę, np. zawieszeniem, uchynieniem statusu stada,
  - nakaz, by gdy PLW zdecydował o konieczności przeprowadzenia obserwacji zwierząt celem wykluczenia bądź potwierdzenia wścieklizny były wydawane decyzje administracyjne obligujące posiadaczy do wykonania w/w obowiązku,
  - prośba, by rzetelnie wypełniać protokoły z dochodzenia epizootycznego, a każdy przypadek pokąsania analizować odrębnie,
  - zalecenie, by przeprowadzić szkolenie dla wyznaczonych lekarzy weterynarii poruszającego zagadnienia związane z wścieklizną - aspekt prawny i sytuacja epizootyczna regionu,
  - nakaz informowania PSSE o zakończeniu postępowania administracyjnego oraz o jego rozstrzygnięciu w formie papierowej przez PLW
- Ochrona zwierząt: W kontrolach realizacji zadań przez PLW w ramach ochrony zwierząt stwierdzono występowanie nieprawidłowości dotyczących:
- 1) Prawidłowości postępowania administracyjnego: wydawanie zaświadczeń, rejestracja przewoźnika i samochodu do transportu zwierząt
  - 2) Umiarkowane egzekwowanie prowadzenia dokumentacji leczenia zwierząt gospodarskich- bardzo częsty przypadek.
  - 3) Stosowanie standardowych protokołów do dokumentowania kontroli dobrostanu w gospodarstwach z nieaktualnymi aktami prawnymi,
  - 4) Schronisk dla zwierząt jak : używanie pomieszczeń nie zgodnie z przeznaczeniem, zbyt mała ilość boksów dla psów agresywnych,  
Zbyt duża śmiertelność w dwóch schroniskach przewyższająca 20% psów tłumaczona agresją, braki w ewidencji zwierząt, braki w dokumentacji towarzyszącej wypisywanym zwierzętom,  
brak szkoleń personelu zatrudnionego w schroniskach, brak szczepienia kotów przeciwko wściekliźnie.
  - 5) Ferm zwierząt futerkowych jak: brak miejsca do przechowywania produktów leczniczych, brak dokumentacji na zabiegi czyszczenia i dezynfekcji, brak programu deratyzacji, zaleganie płynnych fekaliów między pawilonami norek, brak dostępności dla kontrolującego organu prowadzonych rejestrów.
  - 6) Nadzoru nad sprzętem pomiarowym : brak kalibracji
  - 7) Kontroli CC : stosowanie niezgodnych z instrukcją kodów kontroli, brak staranności w wypełnianiu raportów z przeprowadzonych kontroli CC, brak podpisów na załącznikach do kontroli na miejscu.
  - 8) Fermy trzody chlewnej: brak zabezpieczeń przed dostępem zwierząt innych niż utrzymywane w gospodarstwie ( brak ogrodzenia), brak materiału do budowy mat dezynfekcyjnych, wysokie stężenie NH<sub>3</sub>, oświetlanie o zbyt niskim natężeniu oraz brudne okna.

Kontrole pod względem wykonania zadań związanych z nadzorem nad paszami i produktami ubocznymi pochodzenia zwierzęcego przez Powiatowych Lekarzy Weterynarii realizowane są przez Zachodniopomorskiego Wojewódzkiego Lekarza Weterynarii na podstawie planu kontroli urzędowych. Częstotliwość kontroli wynika z przeprowadzonej analizy ryzyka. Na tej podstawie ustalany jest harmonogram kontroli realizowanych w bieżącym roku.

Oceny pracy Powiatowych Lekarzy Weterynarii zgodnie z ustawą z dnia 15 lipca 2011 r. o kontroli w administracji rządowej, dokonuje się w oparciu o wystąpienie pokontrolne, jeśli kontrola została przeprowadzona w trybie zwykłym lub też w oparciu o sprawozdanie z kontroli jeśli kontrola została przeprowadzona w trybie uproszczonym.

### *.3. Podsumowanie wyników kontroli i wnioski.*

Weryfikacja odnośnie realizacji zaleceń, sugestii, nakazów będzie możliwa podczas kolejnych kontroli. Kwestionować można nie zasadność i sposób prowadzenia spraw, a rzetelność podczas ich realizacji, np. zbyt zwięzłe i lakoniczne uzasadnienia decyzji, itp. Wyniki kontroli przeprowadzonych w 2014 r. dały m.in. podstawę do złożenia przez ZWLW dwóch wniosków o nadanie statusu urzędowo wolnego od EBB – uzyskano w/w status. Ponadto umożliwiły usystematyzowanie i ujednolicenie postępowania PLW podczas prowadzenia dochodzenia po możliwej ekspozycji człowieka na wirusa wścieklizny.

Ochrona zwierząt: Najczęściej pojawiającą się nieprawidłowością jest brak egzekwowania posiadania ewidencji leczenia zwierząt w gospodarstwach, również trudnym jest zapewnienie prawidłowego zgodnego z oczekiwaniami funkcjonowania schronisk. W przypadku ferm zwierząt futerkowych częstą nieprawidłowością są płynne odchody zalegające przestrzeń pomiędzy pawilonami nerek, co powoduje emisję odorów i stanowi wylęgarnie much, a PLW wydają się nie dostrzegać tych problemów i dopiero kontrole w imieniu ZWLW uruchamiają postępowanie w tych sprawach. Należy jednak stwierdzić, że w większości wypadków kontrole dobrostanu prowadzone są rzetelnie, a w przypadku nieprawidłowości związanych z ustawą o ochronie zwierząt PLW zawiadamiają organy ścigania.

Powiatowi Lekarze Weterynarii kontrolowani są pod względem wykonania zadań związanych z nadzorem nad produkcją żywności pochodzenia zwierzęcego. Oceny pracy zespołu do spraw higieny żywności pochodzenia zwierzęcego w Powiatowych Inspektoratach Weterynarii dokonuje się w oparciu o ustalenia z kontroli Inspekcji Weterynaryjnej. W wyniku kontroli szczebla powiatowego Inspekcji Weterynaryjnej najczęściej stwierdzanymi problemami są te związane z nierzetelnym wykonywaniem zadań przez pracowników Inspekcji Weterynaryjnej. Można zaobserwować też coraz mniejsze zainteresowanie pracą w administracji lekarzy weterynarii, których przygotowanie zawodowe powinno być wykorzystane w Inspekcji Weterynaryjnej.

W roku 2014 Zachodniopomorski Wojewódzki Lekarz Weterynarii przeprowadził 18 planowanych kontroli w trybie zwykłym Powiatowych Lekarzy Weterynarii w zakresie sprawowania nadzoru nad higieną żywności pochodzenia zwierzęcego, 36 kontroli doraźnych w trybie uproszczonym, 12 kontroli zakładu posiadającego uprawnienia do wywozu swoich produktów na rynek USA.

W wyniku kontroli Powiatowych Lekarzy Weterynarii sporządzane są każdorazowo wystąpienia pokontrolne lub sprawozdania, zobowiązujące kontrolowanych do wdrożenia postępowania administracyjnego, mającego na celu wyeliminowanie stwierdzonych nieprawidłowości.

Nadzór nad paszami: W wyniku kontroli stwierdzane są nieprawidłowości dotyczące postępowania kontrolno-administracyjnego. Związane to jest z dużą rotacją pracowników na etatach ds. pasz i utylizacji, zmieniającymi się przepisami, bądź brakiem znajomości przepisów. W 2014 r. w zakresie nadzoru nad paszami oraz ubocznymi produktami pochodzenia zwierzęcego przeprowadzone zostały łącznie 19 kontroli. Z czego 5 kontroli przeprowadzono w zakresie wytwarzania i wprowadzania do obrotu pasz leczniczych, 7 kontrole pośrednie w podmiotach oraz 7 kontroli Powiatowych Lekarzy Weterynarii z czego 5 kontroli przeprowadzono w trybie zwykłym oraz 2 kontroli w trybie uproszczonym.

## **Część III – Wnioski z, plany i założenia na rok następny**

### **1. Wnioski z realizacji zadań w roku objętym sprawozdaniem**

Należy podkreślić, że przy obecnej obsadzie kadrowej, nałożono w ostatnich latach na Inspekcję wiele zadań, które często uniemożliwiają skuteczną działalność w zakresie merytorycznych zadań. Coraz większa ilość procedur oraz systemowych rozwiązań jak i sprawozdawczość wymagana przez Urzędy Wojewódzkie, niewiele mająca wspólnego z działalnością Inspekcji Weterynaryjnej, coraz częściej zmusza do ograniczania działalności kontrolnej i nadzorczej na rzecz pisania sprawozdań i raportów oraz poprawianiem procedur i dokumentów systemowych np. kontroli zarządczej. Siłą rzeczy angażowane są do tego osoby merytoryczne kosztem sprawności realizowania ustawowych zadań.

W wyniku przeprowadzonych kontroli Powiatowych Lekarzy Weterynarii i kontroli pośrednich w podmiotach należy stwierdzić, że nadzór sprawowany jest w sposób prawidłowy. Niemniej, większy nacisk powinien być położony na prawidłowe przeprowadzanie postępowania administracyjnego oraz skuteczne egzekwowanie spełniania wymagań przez podmioty sektora paszowego i utylizacyjnego.

W wyniku prowadzonego postępowania administracyjnego wydawanych jest wiele decyzji, od których podmioty sektora pasz i utylizacji odwołują się do organu II instancji. W trakcie postępowania odwoławczego prowadzonego przez organ II instancji identyfikowanych jest wiele nieprawidłowości w sposobie wdrażanego postępowania administracyjnego.

*Wnioski dotyczące np. koniecznych do przeprowadzenia szkoleń, zmian w prowadzonym nadzorze, postępowaniu organów IW, itp.*

W obszarze zwalczania chorób zakaźnych zwierząt konieczne są dalsze działania zmierzające do zapewnienia bezpieczeństwa epizootycznego w szczególności względem wścieklizny i ASF. Podejmowane działania miały na celu szybkie wykrycie wirusa ASF – badania dzików padłych, powypadkowych (wszystkie wyniki badań ujemne). Niezbędne wydaje się stałe monitorowanie przesyłek zwierząt zwłaszcza drobiu z Niemiec i Holandii, w aspekcie występowania tam zakażeń wirusem grypy ptaków.

W zakresie nadzoru nad bezpieczeństwem żywności zwierzęcego pochodzenia w związku z planowanym audytem FVO w Polsce w 2015 r. w zakresie stosowania dodatków do żywności stwierdzono dużą potrzebę przeprowadzenia dodatkowego szkolenia PLW i pracowników zespołu ds. bezpieczeństwa żywności w WIW w Szczecinie. W związku z tym zostały już wdrożone działania, zmierzające do zorganizowania takiego szkolenia dla IW w województwie zachodniopomorskim.

Ponadto konieczna jest zmiana podejścia do planowania i przeprowadzania kontroli Powiatowych Lekarzy Weterynarii tak, aby były one prowadzone tematycznie w danym powiecie. Plan kontroli na 2015 r. obejmuje już kontrole tematyczne w poszczególnych powiatach.

Pasze: W wyniku przeprowadzonych kontroli Powiatowych Lekarzy Weterynarii można stwierdzić, że konieczne jest prowadzenie ustawicznych szkoleń z zakresu pasz i zagospodarowania uppz oraz KPA i postępowania egzekucyjnego.

## 2. Realizacja planów i założeń z roku poprzedniego

Informacja o realizacji założeń z roku poprzedniego, zgodnie ze sprawozdaniem z realizacji zadań IW w danym województwie w 2014 roku.

LP	PROBLEM / ZAGADNIENIE	PLANOWANE DZIAŁANIE	ODPOWIEDZIALNOŚĆ	TERMIN REALIZACJI	SPOSÓB I STAN REALIZACJI
1.	Zwalczanie zakażeń wywołanych chorobotwórczymi pałeczkami Salmonella – wg programów.	Utrzymanie stałego poziomu zakażeń pałeczkami Salmonella u drobiu (różne gatunki i grupy technologiczne)	Hodowca, PLW, WLW, GLW	cykl ciągły	utrzymano stały poziom zakażeń
2.	Realizacja programu zwalczania i monitorowania obecności wirusa choroby Aujeszky'ego u trzody chlewnej.	Przygotowanie do uzyskania statusu urzędowo wolnego przez region.	Hodowca, PLW, WLW, GLW	cykl ciągły	uzyskano pożądaný status - wolny od choroby Aujeszky'ego, urzędowo wolny wg planu w 2015 r.
3.	Realizacja badań kontrolnych w kierunku enzootycznej białaczki bydła.	Przygotowanie do uzyskania statusu urzędowo wolnego przez region.	Hodowca, PLW, WLW, GLW	cykl ciągły	uzyskano status względem dwóch regionów – 12 powiatów
4.	Stale monitorowanie chorób potencjalnie niebezpiecznych dla ludzi lub zwierząt: gruźlica, brucelozą, choroba niebieskiego języka, klasyczny pomór u świń i u dzików, choroba	Realizacja pobrań zgodnie z harmonogramami. Podjęcie jak najszybszych działań celem likwidacji zagrożenia dla zdrowia ludzi, zwierząt i gospodarki.	Hodowca, PLW, WLW, GLW	cykl ciągły	nie stwierdzono zagrożenia dla zdrowia życia ludzi zwierząt

	pęcherzykowa, pryszczycza, grypa ptaków.				
5	Prowadzenie książki leczenia zwierząt w gospodarstwach	Szczególne skoncentrowanie uwagi na to zagadnienie w czasie kontroli działań PLW	Dział OCH	cykl ciągły	wykonano
6	Prowadzenie postępowania administracyjnego po stwierdzeniu nieprawidłowości w ramach kontroli dobrostanu zwierząt zakończonego decyzją	Szkolenia i weryfikacja w czasie kontroli PLW.	Dział OCH	cykl ciągły	wykonano
7	Dobrostan w hodowli zwierząt futerkowych nadzór i weryfikacja kontroli przeprowadzonych przez PLW	Kontrole pośrednie w ramach zaplanowanych kontroli PLW	Dział OCH	cykl ciągły	wykonano
8	Prawidłowość przeprowadzania kontroli na miejscu w zakresie CC	Kontrola pośrednia w gospodarstwie	Dział OCH	cykl ciągły	wykonano
9	Terminowość wprowadzania raportów z kontroli CC do platformy aplikacyjnej	Kontrola raportów w ramach kontroli PLW	Dział OCH	cykl ciągły	wykonano
10	Sposób prowadzenia nadzoru nad zakładami produkującymi żywność zwierzęcego pochodzenia przez Powiatowych Lekarzy Weterynarii	Przeprowadzenie kontroli 11 Powiatowych Lekarzy Weterynarii	Dział higieny żywności	Według planu pracy na 2014r.	Wykonano zgodnie z planem



11	Sposób zagospodarowania materiału SRM	Przeprowadzenie kontroli podmiotów pozyskujących SRM	Dział higieny żywności	Według planu pracy na 2014r.	Wykonano zgodnie z planem
12	Stopień wdrożenia wymagań USA w zakładach eksportujących swoje produkty na ten rynek	Przeprowadzenie kontroli w zakładzie posiadającym uprawnienia na rynek USA	Dział higieny żywności	Według planu pracy na 2014r.	Wykonano zgodnie z planem
13	Stopień wdrożenia wymagań UC w zakładach eksportujących swoje produkty na ten rynek	Przeprowadzenie kontroli w zakładach posiadających uprawnienia na rynek UC	Dział higieny żywności	Według planu pracy na 2014r.	Wykonano zgodnie z planem
14	Prowadzenie sprawozdawczości za 2013 rok – pasze i utylizacja	sprawozdawczość	N. Mortka A. Budzisz	I kwartał	wykonano
15	Koordinowanie realizacji Planu Urzędowej Kontroli Pasz na 2014 rok.	przygotowanie harmonogramów pobierania próbek i realizacja przez PIWy	N. Mortka A. Budzisz	cały rok	wykonano
16	Przygotowywanie comiesięcznych rejestrów podmiotów nadzorowanych	sprawozdawczość	N. Mortka A. Budzisz	cały rok	wykonano
17	Weryfikacja danych w Rejestrze Podmiotów Paszowych i Utylizacyjnych	sprawozdawczość	N. Mortka A. Budzisz	cały rok	wykonano
18	Przeprowadzanie szkoleń dla Powiatowych Lekarzy Weterynarii i/lub Inspektorów ds. pasz i utylizacji	przeprowadzanie szkoleń	A. Budzisz	1 raz na kwartał	wykonano
19	Koordinowanie wymiany informacji pomiędzy terenowymi organami urzędowej kontroli	wymiany informacji	A. Budzisz	cały rok	wykonano

	a Podpunktem Krajowego Punktu Kontaktowego w GIW w ramach systemu wczesnego ostrzegania o niebezpiecznych produktach żywnościowych i paszach (RASFF).				
20	Kontrolowanie Powiatowych Lekarzy Weterynarii w zakresie sprawowanego nadzoru nad podmiotami sektora paszowego i utylizacyjnego.	Kontrole Powiatowych Lekarzy Weterynarii	N. Mortka A. Budzisz	II, III i IV kwartał	wykonano
21	Kontrola Wytwórni Pasz Leczniczych	Kontrole Wytwórni Pasz Leczniczych	A. Budzisz	I, II, III i IV kwartał	wykonano
22	Wymiana informacji oraz współpraca z PIS, IJHARS, PIH.	wymiany informacji	N. Mortka A. Budzisz	cały rok	wykonano
23	Udział w naradach z Powiatowymi Lekarzami Weterynarii.	wymiany informacji	N. Mortka A. Budzisz	cały rok	wykonano
24	Udział w naradach w Głównym Inspektoracie Weterynarii.	Udział i przekazywanie informacji PIW	A. Budzisz	cały rok	wykonano
25	Przygotowywanie projektów pism i decyzji administracyjnych		A. Budzisz	cały rok	wykonano

### 3. Plany i założenia na rok następny

*W miejscu tym należy określić główne cele, dążenia, plany na następny rok. Należy starać się o wskazywanie specyficznych działań planowanych do wykonania w roku następnym.*

LP	PROBLEM / ZAGADNIENIE	PLANOWANE DZIAŁANIE	ODPOWIEDZIALNOŚĆ	TERMIN REALIZACJI
1.	Utrzymanie stałego poziomu zakażeń u drobiu wywołanych	Hodowca, PLW, WLW, GLW	cykl ciągły	wg programów

	chorobotwórczymi pałeczkami Salmonella (różne gatunki i grupy technologiczne – wg programów).			
2.	Egzekwowanie przez PLW wypełniania obowiązków przez podmioty utrzymujące ryby, nałożonych na nie mocą prawa.	Hodowca, PLW, WLW, GLW	cykl ciągły	do końca roku
3.	Egzekwowanie obowiązków spoczywających na PLW, celem uzyskania statusu urzędowo wolne od EBB dla pozostałej części województwa (9 powiatów).	Hodowca, PLW, WLW, GLW	cykl ciągły	do końca roku
4.	Realizacja pobrań zgodnie z harmonogramami. Podjęcie jak najszybszych działań celem likwidacji potencjalnego zagrożenia dla zdrowia ludzi i zwierząt oraz dla gospodarki kraju.	Hodowca, PLW, WLW, GLW	cykl ciągły	stałe monitorowanie chorób potencjalnie niebezpiecznych dla ludzi lub zwierząt: gruźlica, brucelozą, choroba niebieskiego języka, klasyczny pomór u świń i u dzików, choroba pęcherzykowa, pryszczycą, grypa ptaków.
5	Standardowe Procedury Operacyjne w rzeźniach	Szkolenia i kontrole	OCH	2015
6	Ewidencja leczenia zwierząt w	Kontrole pośrednie	OCH	2015

	gospodarstwach			
7	Śmiertelność zwierząt w schroniskach	Kontrole pośrednie	OCH	2015
8	Ocena przeprowadzenia kontroli CC na miejscu	Kontrole pośrednie	OCH	2015
9	Ocena prawidłowości sporządzania raportu z przeprowadzonej kontroli CC	Kontrola	OCH	2015
10	Ocena prawidłowości sporządzenia sprawozdań kwartalnych z wykonanych kontroli CC	Kontrola	OCH	2015
11	Sposób prowadzenia nadzoru nad zakładami produkującymi żywność zwierzęcego pochodzenia przez Powiatowych Lekarzy Weterynarii	Przeprowadzenie 25 kontroli „tematycznych” Powiatowych Lekarzy Weterynarii w trybie zwykłym	zespół bezpieczeństwa żywności	Według planu pracy na 2015r.
12	Szkolenie Powiatowych Lekarzy Weterynarii w zakresie kontroli nad stosowaniem w produkcji dodatków do żywności	Szkolenie przez panią Joannę Gajdę Wyrębek w WIW w Szczecinie	Zespół bezpieczeństwa żywności	kwiecień 2015r.
13	Szkolenie dla pracowników PIW w Szczecinie i wyznaczonych lekarzy weterynarii	szkolenie	Katarzyna Piskorz Wojewódzki Inspektor Weterynaryjny ds. bezpieczeństwa żywności	Październik 2015 r.

	dotyczące stwierdzanych nieprawidłowości podczas kontroli podmiotu posiadającego uprawnienia do USA			
14	Koordynowanie realizacji Planu Urzędowej Kontroli Pasz w 2015 rok.	Cały rok	A. Budzisz	Cały rok
15	Przygotowywanie comiesięcznych rejestrów podmiotów nadzorowanych	cały rok	A. Budzisz	Cały rok
16	Weryfikacja danych w Rejestrze Podmiotów Paszowych i Utylizacyjnych	cały rok	A. Budzisz	Cały rok
17	Przeprowadzanie szkoleń dla Powiatowych Lekarzy Weterynarii i Inspektorów ds. pasz i utylizacji	1 raz na kwartał	A. Budzisz	Cały rok
18	Koordynowanie wymiany informacji pomiędzy terenowymi organami urzędowej kontroli a Podpunktem Krajowego Punktu Kontaktowego w GIW w ramach systemu wczesnego ostrzegania o niebezpiecznych produktach żywnościowych i paszach (RASFF).	cały rok	A. Budzisz	Cały rok

19	Kontrolowanie Powiatowych Lekarzy Weterynarii w zakresie sprawowanego nadzoru nad podmiotami sektora paszowego i utylizacyjnego.	I, II, III i IV kwartał	A. Budzisz	Cały rok
20	Kontrola Wytwórni Pasz Leczniczych	I, II, III i IV kwartał	A. Budzisz	Cały rok
21	Udział w naradach i szkoleniach organizowanych w Głównym Inspektoracie Weterynarii.	cały rok	A. Budzisz	Cały rok